



1.07 11.04.2018

1.	2
2.	2
2.1	3
2.2	12
2.3	19
2.4	26
2.5	32
2.6	42
2.7	44
2.8	45
2.9	- (, .) 50
3.	51
3.1	52
3.2	60
3.3	66
3.4	73
3.5	76
3.6	77
4.	82

1.

« » , « - » , « », (), - , OCR (XLS, TXT, XML, Windows- ! « » . « » « - », « - » , « »

2.

« » : • _____ ,

Windows.

- _____ ,
- _____
- _____

< >

« »

4

23

« - ».

Заполнитель 0.1.106.9 Выгрузка в: Инвойс для Альта-ГТД

Экспортировать данные в ...

Программа: Альта ГТД

Документ: Инвойс

Дополнение: <в сам документ>

АРТИКУЛ	МОДЕЛЬ	Д4: Код	Д4: Дата ...	Д4: Дата ...	Д4: Номер	Наимено...	Торговая...	Марка	Наимено...	Наимено...	Производ...	Наимено...	Наим...
C065003	C065003	01191	05.08.2013	04.08.2016	C-DE.AГ92.B.	для а/м	DONALDSON	DONALDSON	DONALDSON	453100	DONALDSON	ДЖОН ДИР	ВОЗДУШНЫ
C085001	C085001	01191	05.08.2013	04.08.2016	C-DE.AГ92.B.	для а/м	DONALDSON	DONALDSON	DONALDSON	453100	DONALDSON	ДЖОН ДИР	ВОЗДУШНЫ
C085002	C085002	01191	05.08.2013	04.08.2016	C-DE.AГ92.B.	для а/м	DONALDSON	DONALDSON	DONALDSON	453100	DONALDSON	ВОЛЬВО	ВОЗДУШНЫ

ИЗМ АВТ АНАЛИЗ Поля заголовка 218/216 Поля таблицы 225/223 Строка: 2 / 4 | Строка: Столбец: 4 / 23 | ID поля: G443_4 | Тип: Дата | Длина: 10 символов

< > « - » 3

1. _____ , _____ « - »
2. _____ (/);
3. _____ ;
4. _____ ; _____
5. _____ ID _____ ; _____

2.1

« » : TXT, CSV, XLS, XLSX, XLSM, ODS, DBF, XML. SQL-

Ctrl+V

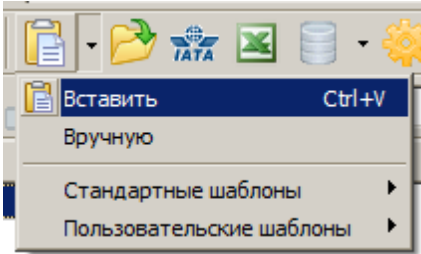

« _____ »
« _____ »,

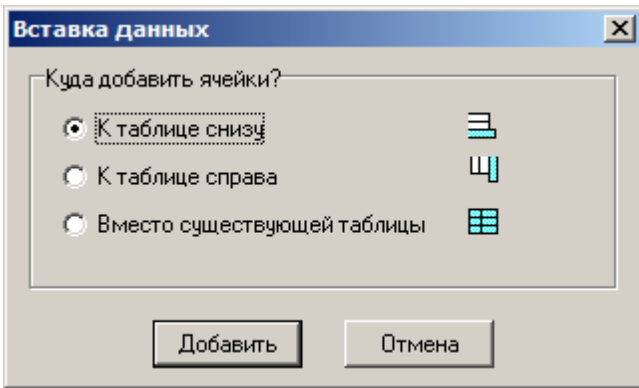

Drag&Drop.

xls,xlsx, xlsm, ods

«Microsoft Excel»
Excel>

«Open Office Calc»



< >

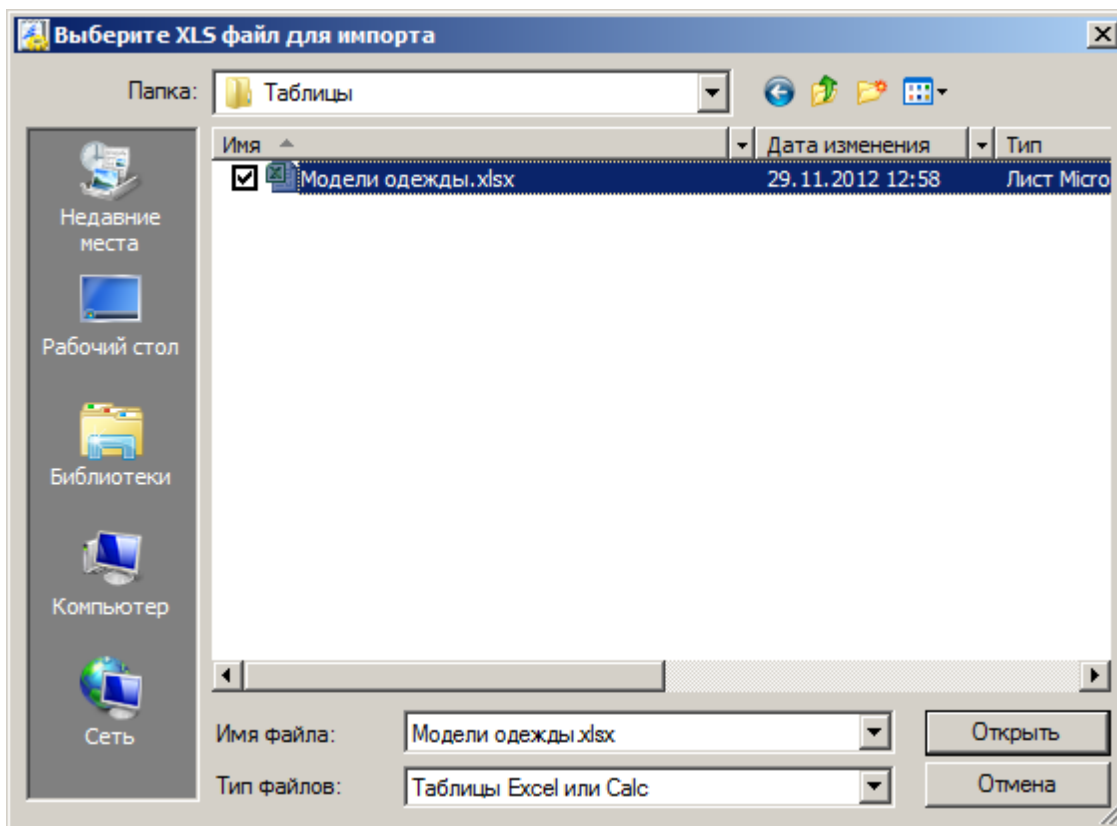

, « »

>>

« _____ ».

<O >

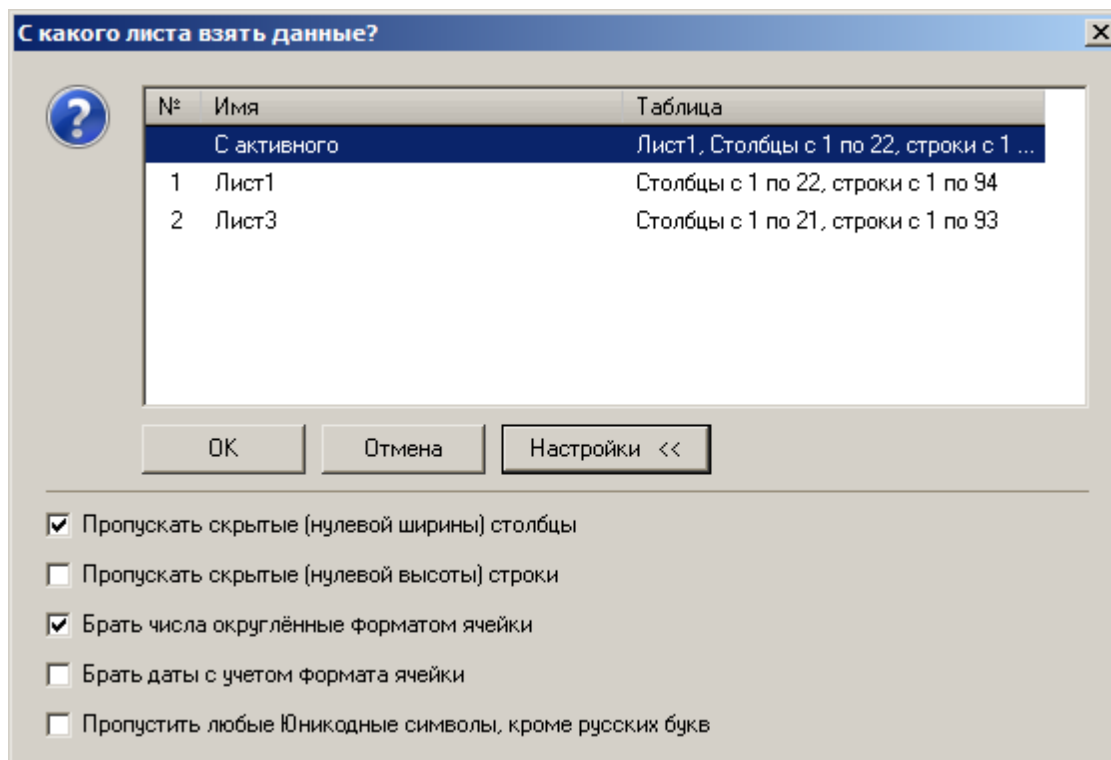

dbf, xml txt

dbf, xml txt



xml,

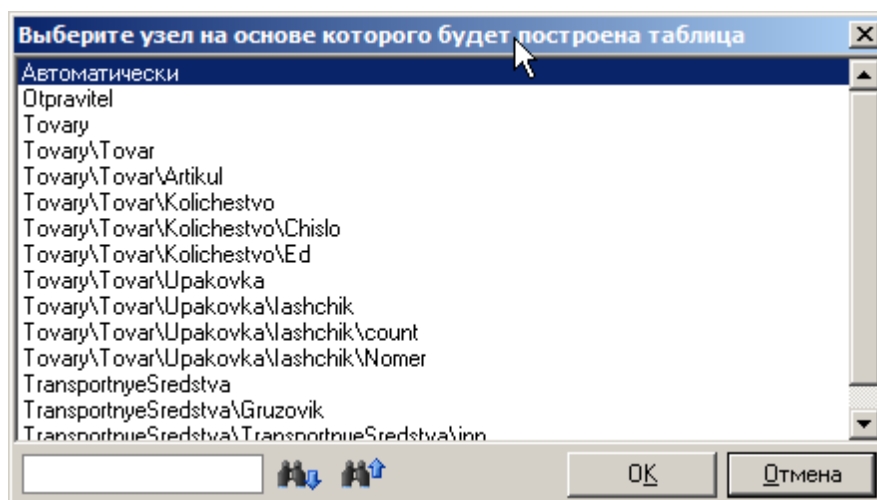

txt,

< > « ».

« _____ ».

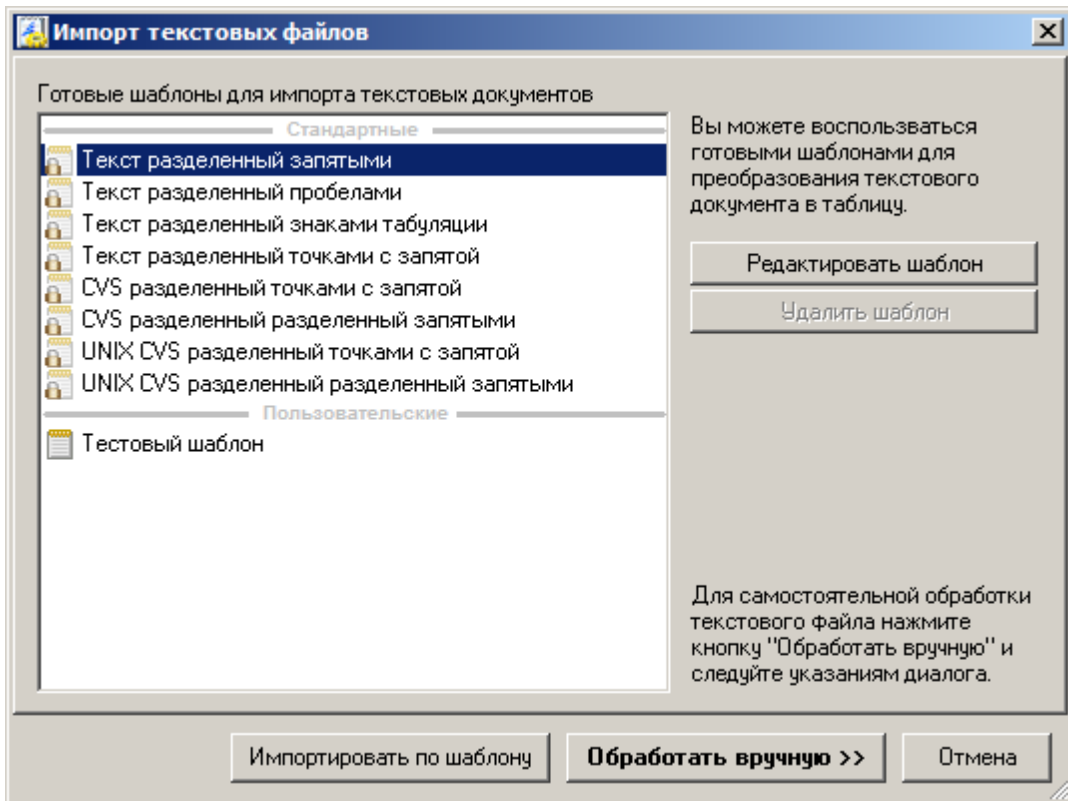

SQL

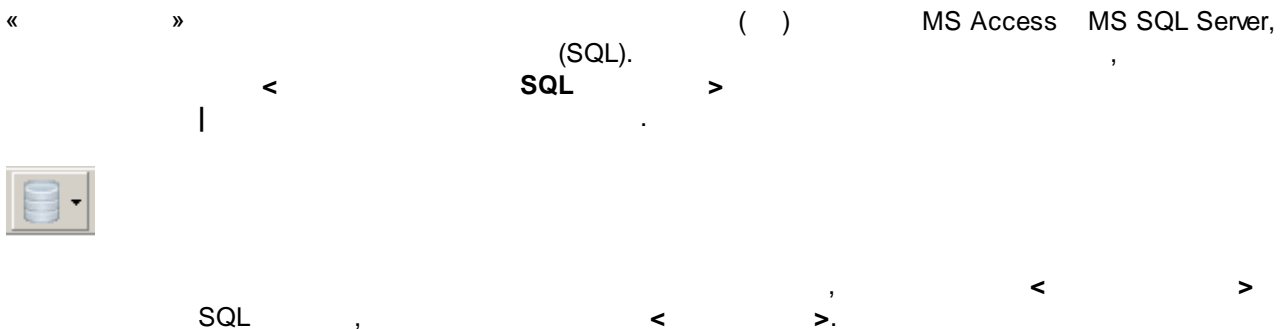

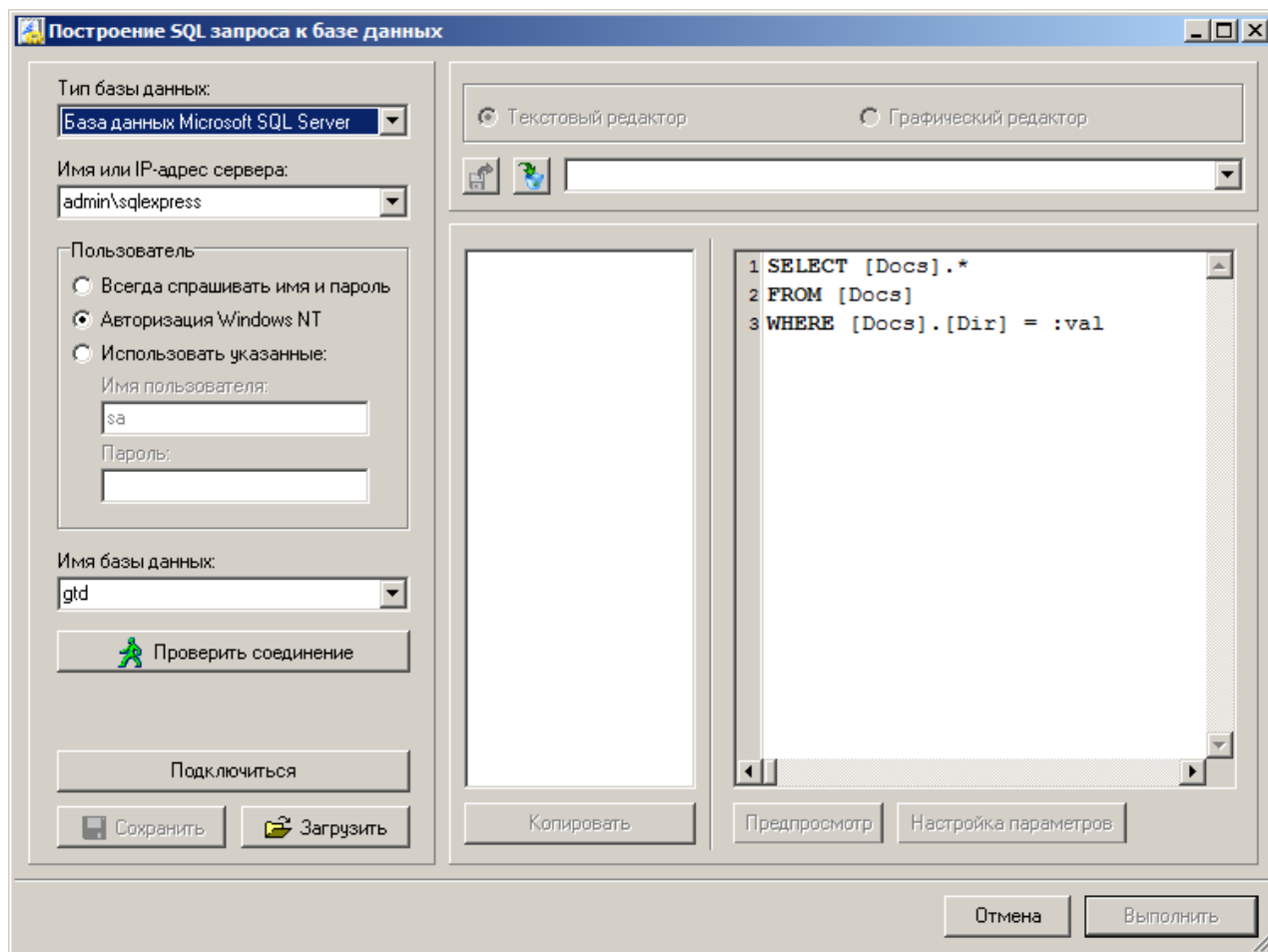

:

SQL

SQL

SQL

SQL

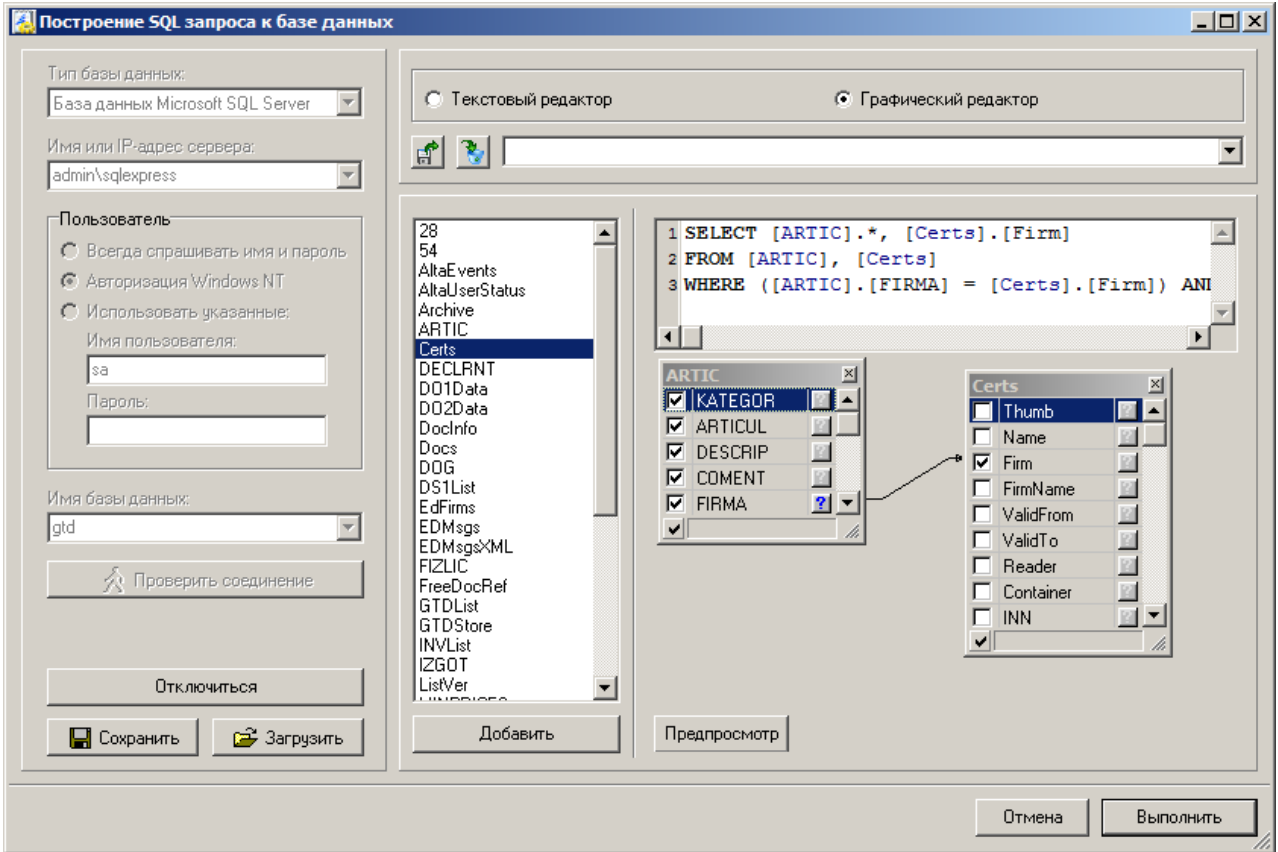

SQL

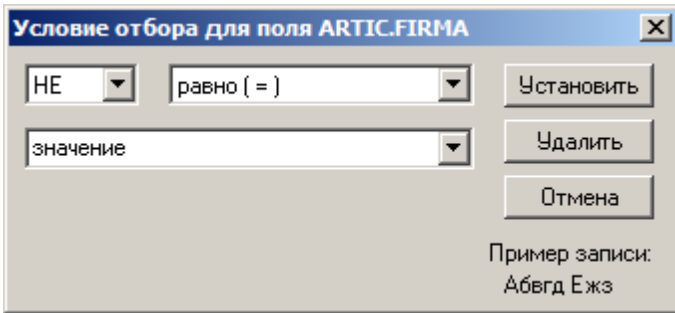

SQL

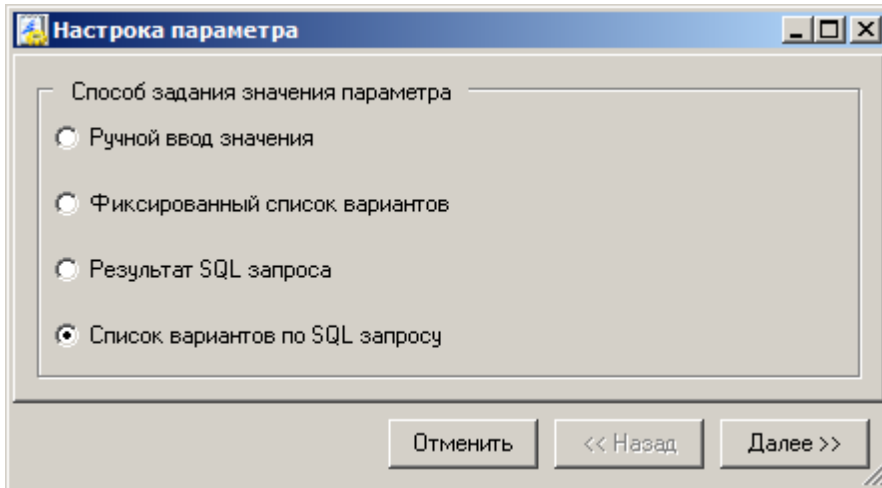

- - :
- -
- SQL -
- SQL SQL -
- SQL SQL -

, « » ,

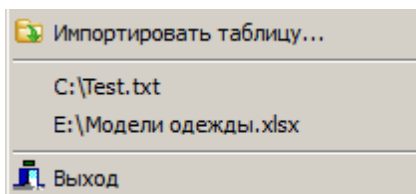

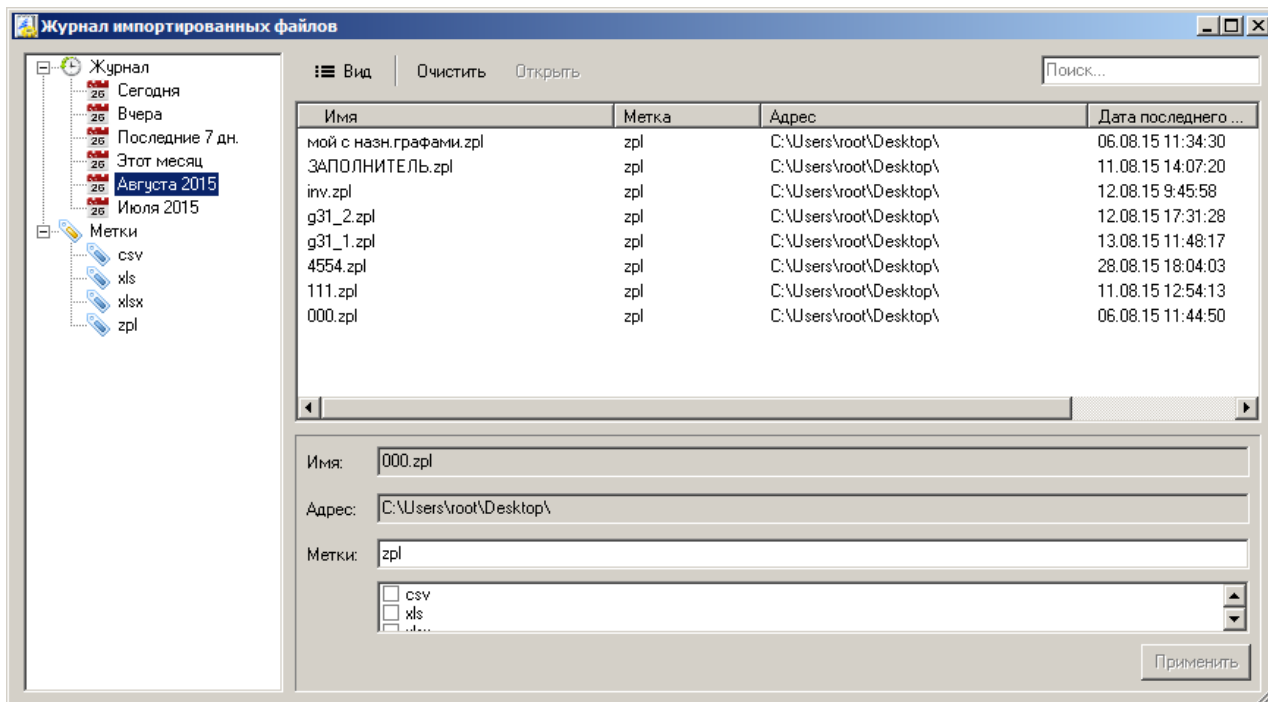

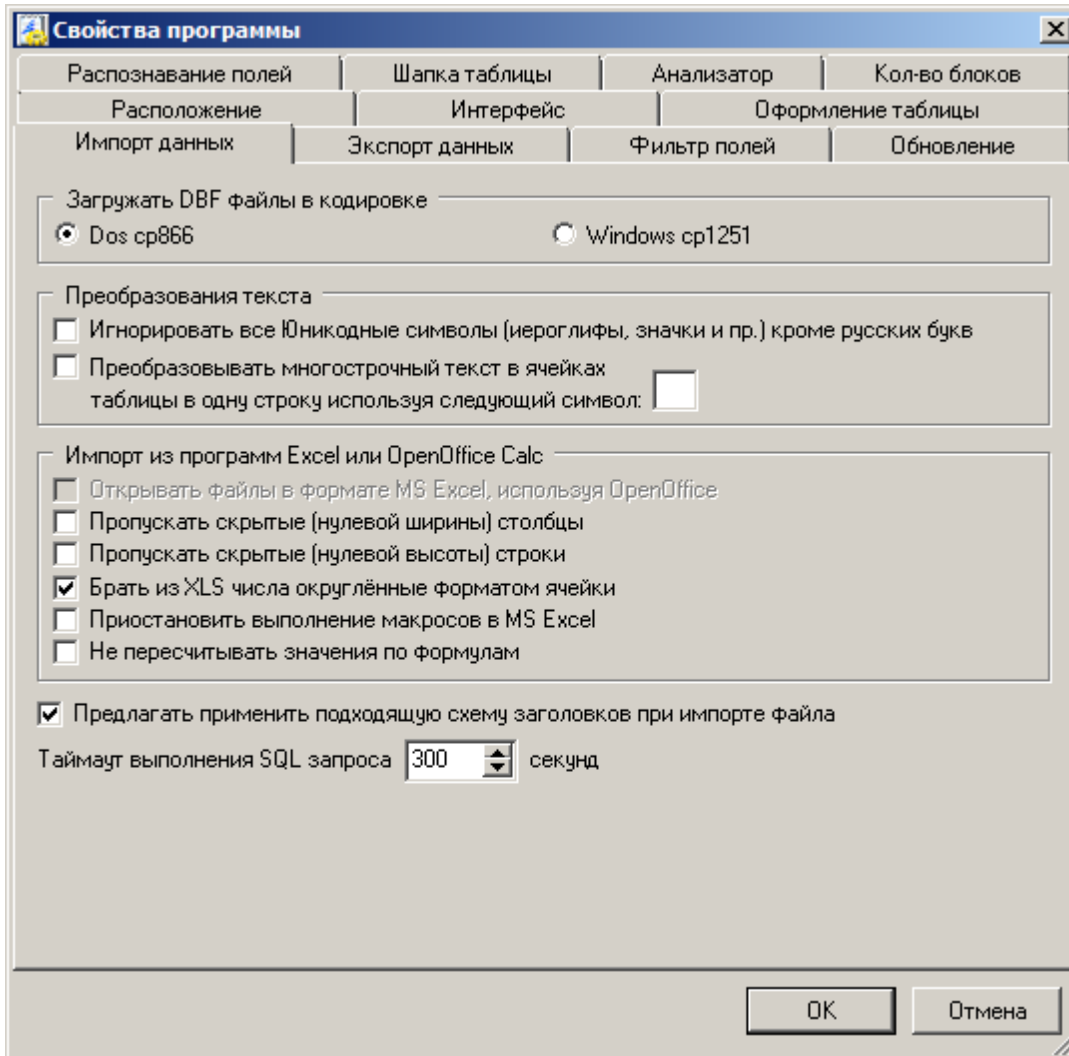

DBF

*DBF**XLS*

XLS,

XLS

Excel

« »

*XLS**XLS.*

2.2

« »

« »

- "
- "
- "
- "
- "CVS
- "CVS

13 10.

ASCII

- "UNIX CVS
- "UNIX CVS

ASCII

13.

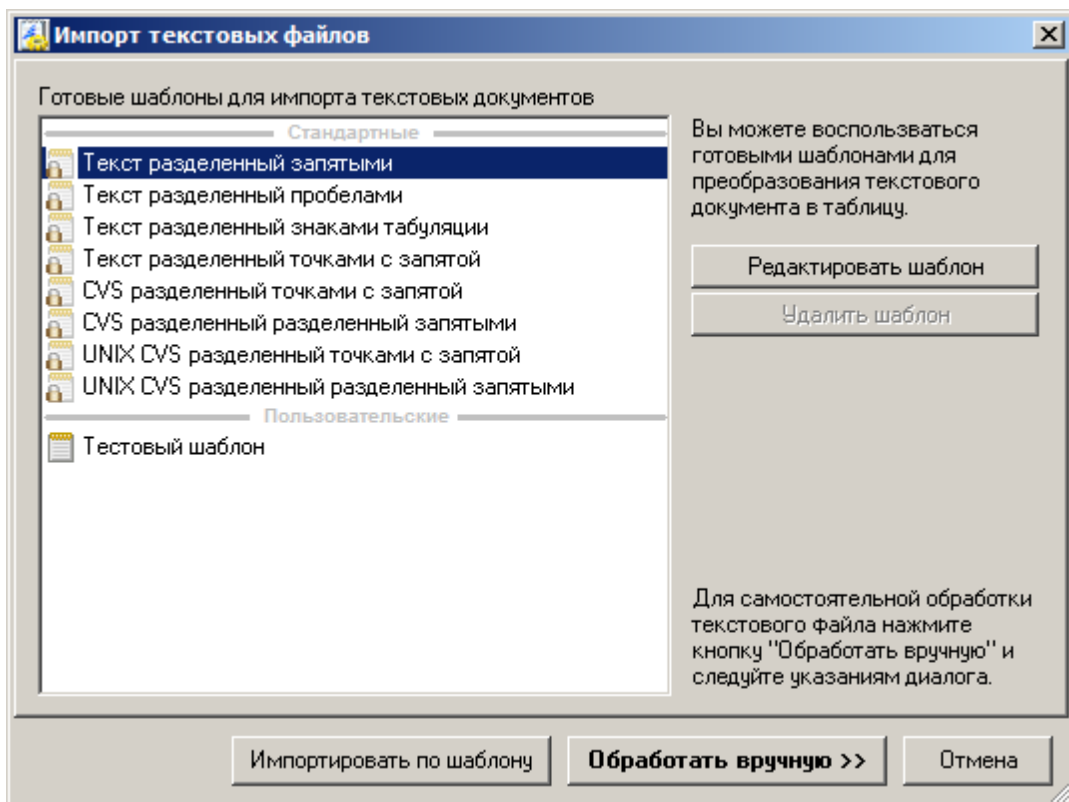

Импорт текстовых файлов

Укажите тип файла

с разделителями - поля разделены знаками табуляции или запятыми

фиксированный - поля фиксированной длины, промежутки заполнены пробелами

Кодировка: Windows cp1251

КА	ТОРГ. МАРКА	ОКП	ПРОИЗВОДИТЕЛЬ	НАЗНАЧЕНИЕ	НАИМЕНОВАНИЕ
N	DONALDSON	DONALDSON	453100	"DONALDSON FILTRE SIST. TIC. STI."	
N	DONALDSON	DONALDSON	453100	"DONALDSON FILTRE SIST. TIC. STI."	
				ВОЗДУШНЫЙ ФИЛЬТР	ТУРЦИЯ 21,94 9
ПРОИЗВОДИТЕЛИ: "DONALDSON FILTRE SIST. TIC. STI."					
КА	ТОРГ. МАРКА	ОКП	ПРОИЗВОДИТЕЛЬ	НАЗНАЧЕНИЕ	НАИМЕНОВАНИЕ
N	DONALDSON	DONALDSON	453100	"DONALDSON CZECHIA REPUBLIC S.R.O."	
N	DONALDSON	DONALDSON	453100	"DONALDSON CZECHIA REPUBLIC S.R.O."	
N	DONALDSON	DONALDSON	453100	"DONALDSON CZECHIA REPUBLIC S.R.O."	
N	DONALDSON	DONALDSON	453100	"DONALDSON CZECHIA REPUBLIC S.R.O."	
N	DONALDSON	DONALDSON	453100	"DONALDSON CZECHIA REPUBLIC S.R.O."	
N	DONALDSON	DONALDSON	453100	"DONALDSON CZECHIA REPUBLIC S.R.O."	
				ВОЗДУШНЫЙ ФИЛЬТР	ЧЕШСКАЯ РЕСПУБЛИКА
ПРОИЗВОДИТЕЛИ: "DONALDSON CZECHIA REPUBLIC S.R.O."					
КА	ТОРГ. МАРКА	ОКП	ПРОИЗВОДИТЕЛЬ	НАЗНАЧЕНИЕ	НАИМЕНОВАНИЕ
N	DONALDSON	DONALDSON	453100	"PT DONALDSON FILTRATION INDONESIA"	
				ГИДРАВЛИЧЕСКИЙ ФИЛЬТР	ИНДОНЕЗИЯ 1
ПРОИЗВОДИТЕЛИ: "PT DONALDSON FILTRATION INDONESIA"					

<< Назад Далее >> Отмена

«

»

• "

• "

< >

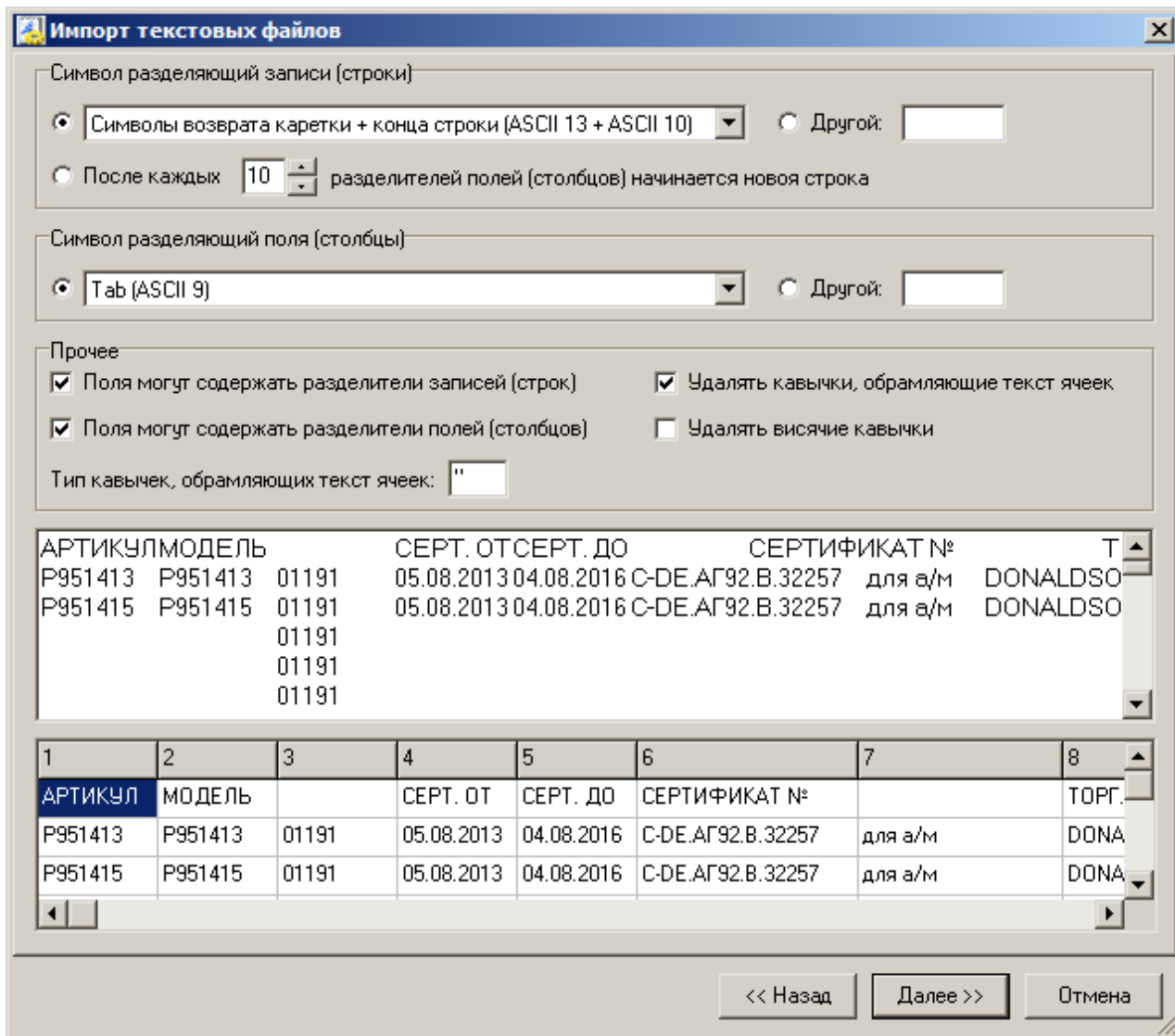

()

- " + " - Windows,
- " " - Apple Unicode;
- " " - N

()

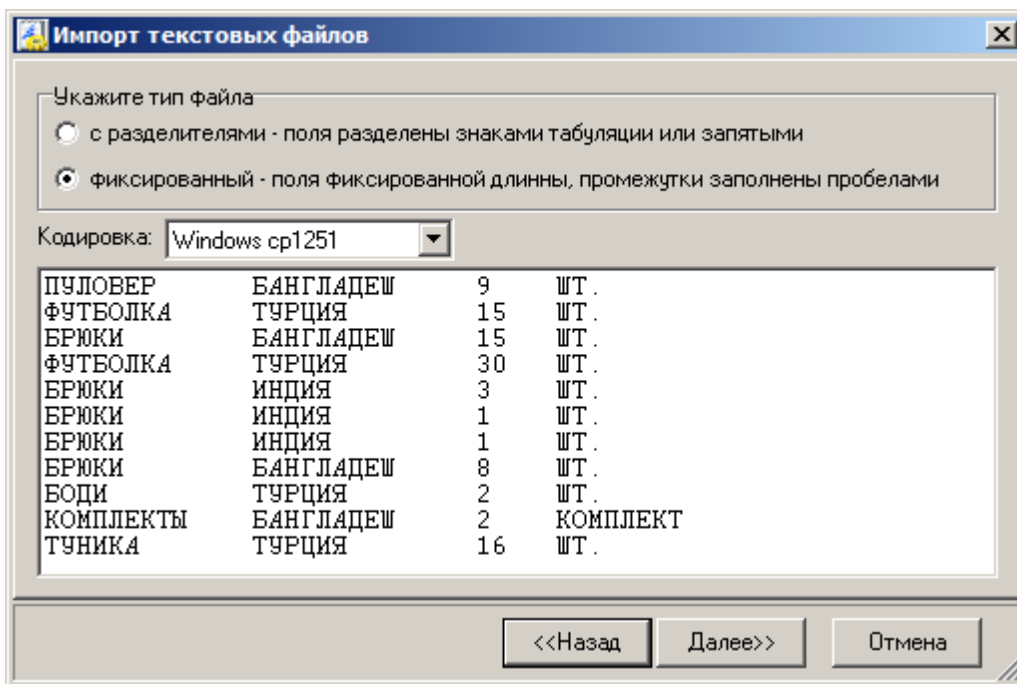

< >

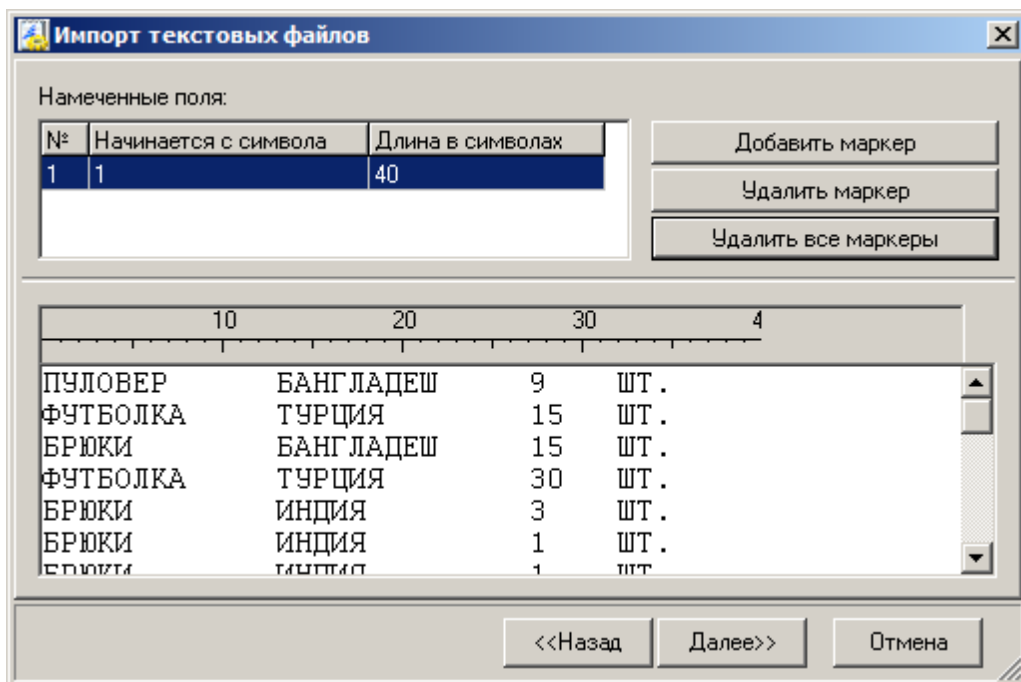

14.

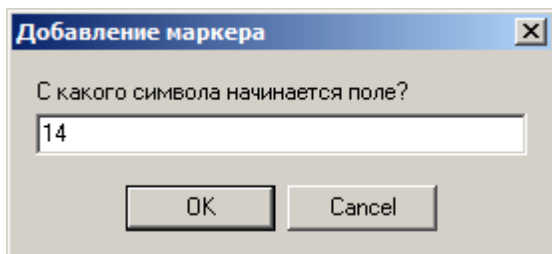

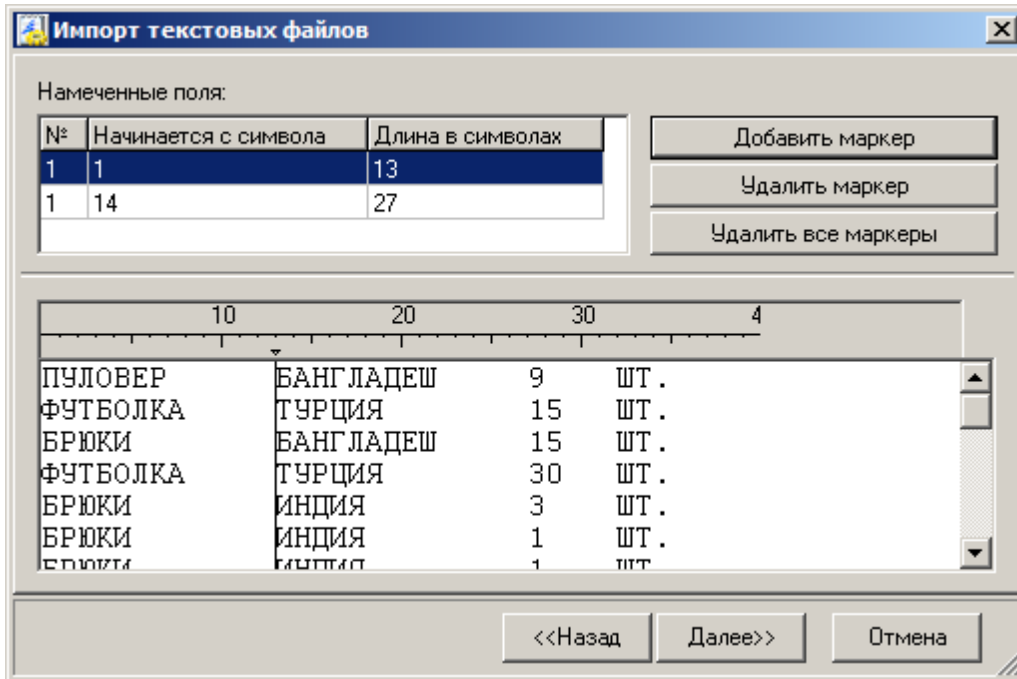

<

>

<

>

<

>

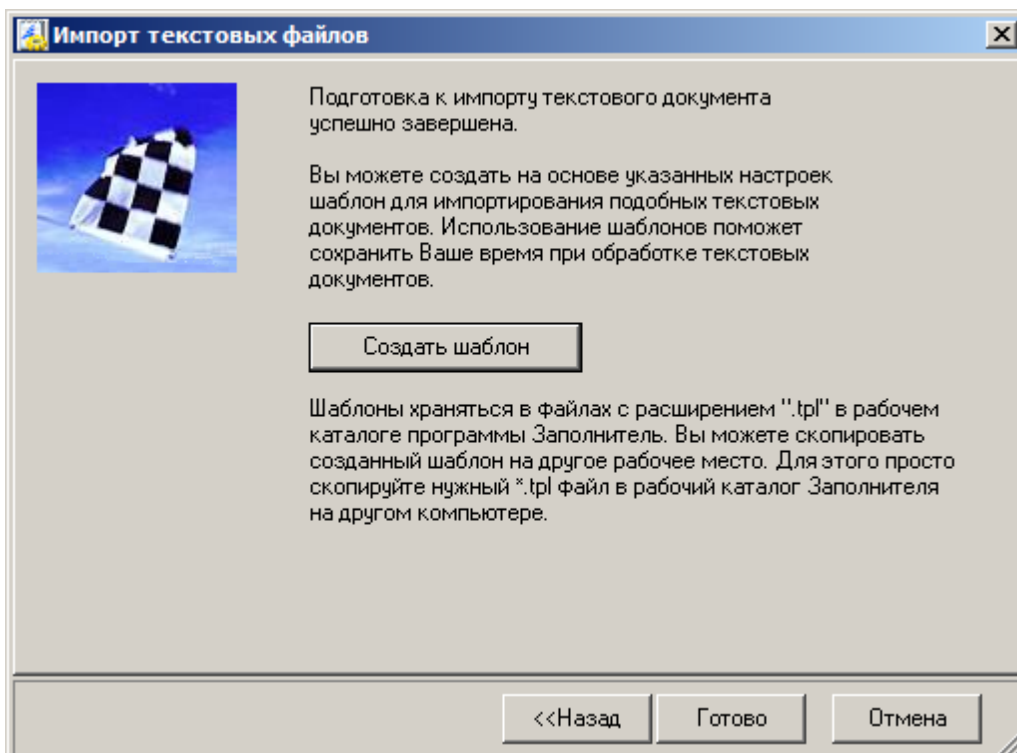

< , > < > < > < > < >

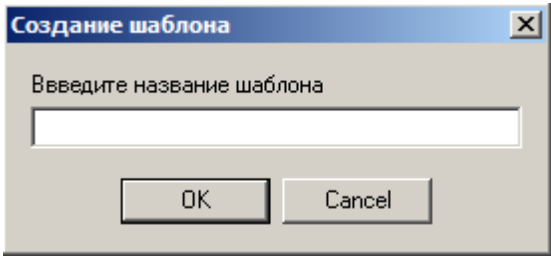

2.3

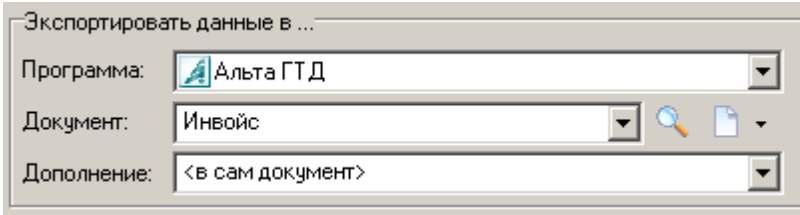

« » « - », « », « », « », « »

F5

F6 F7



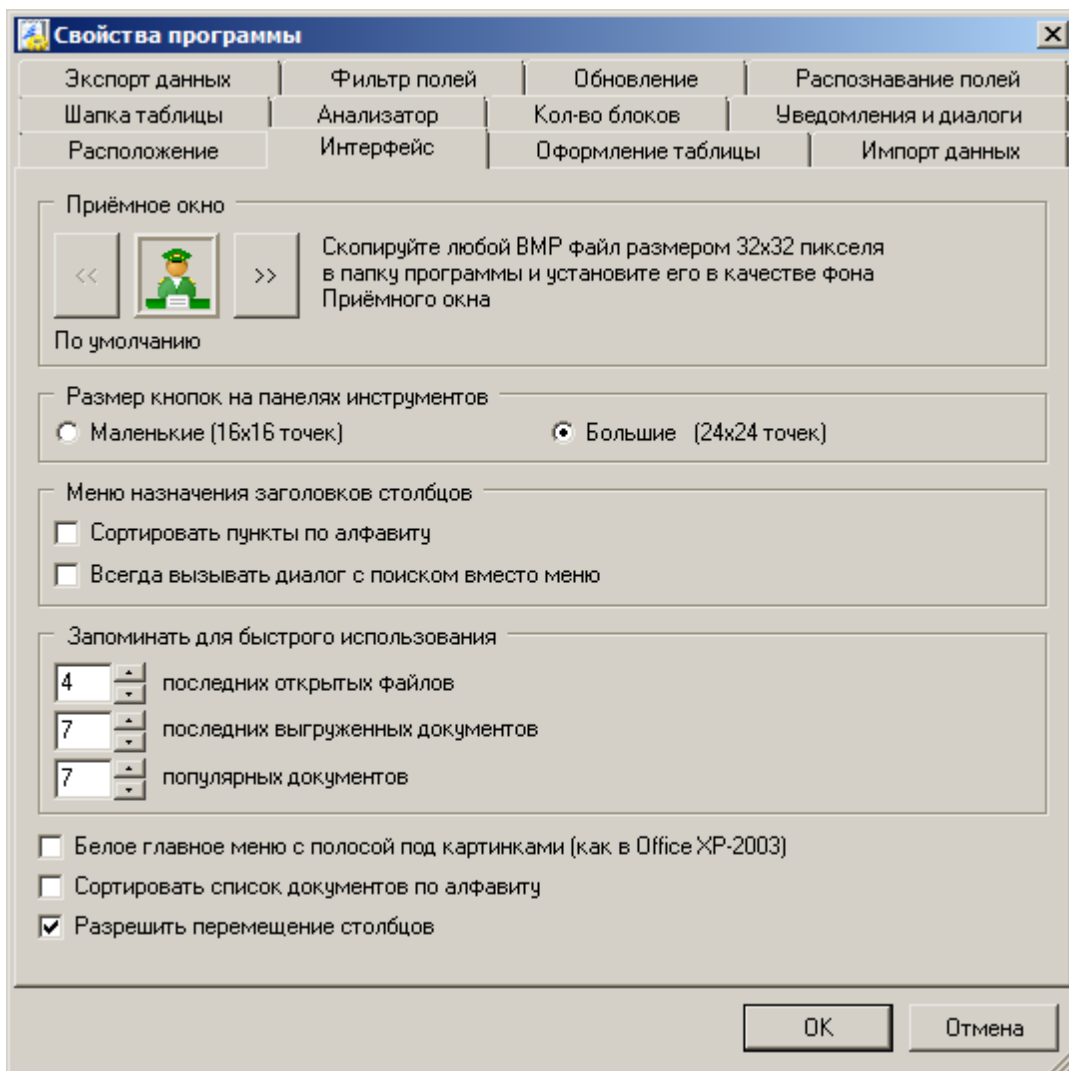
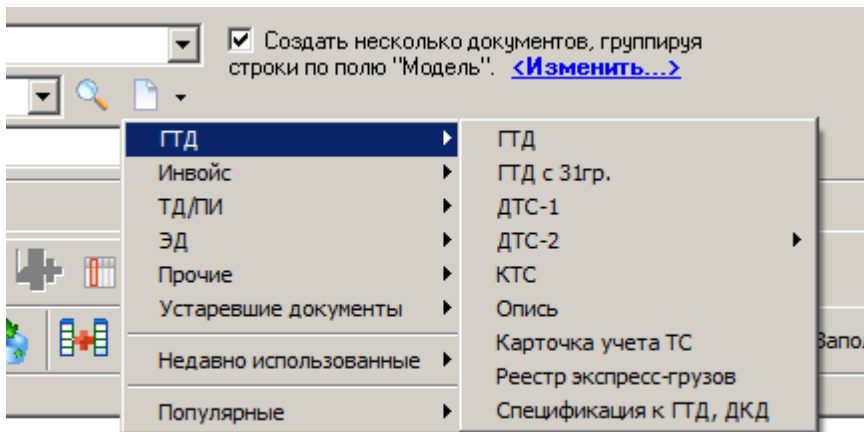

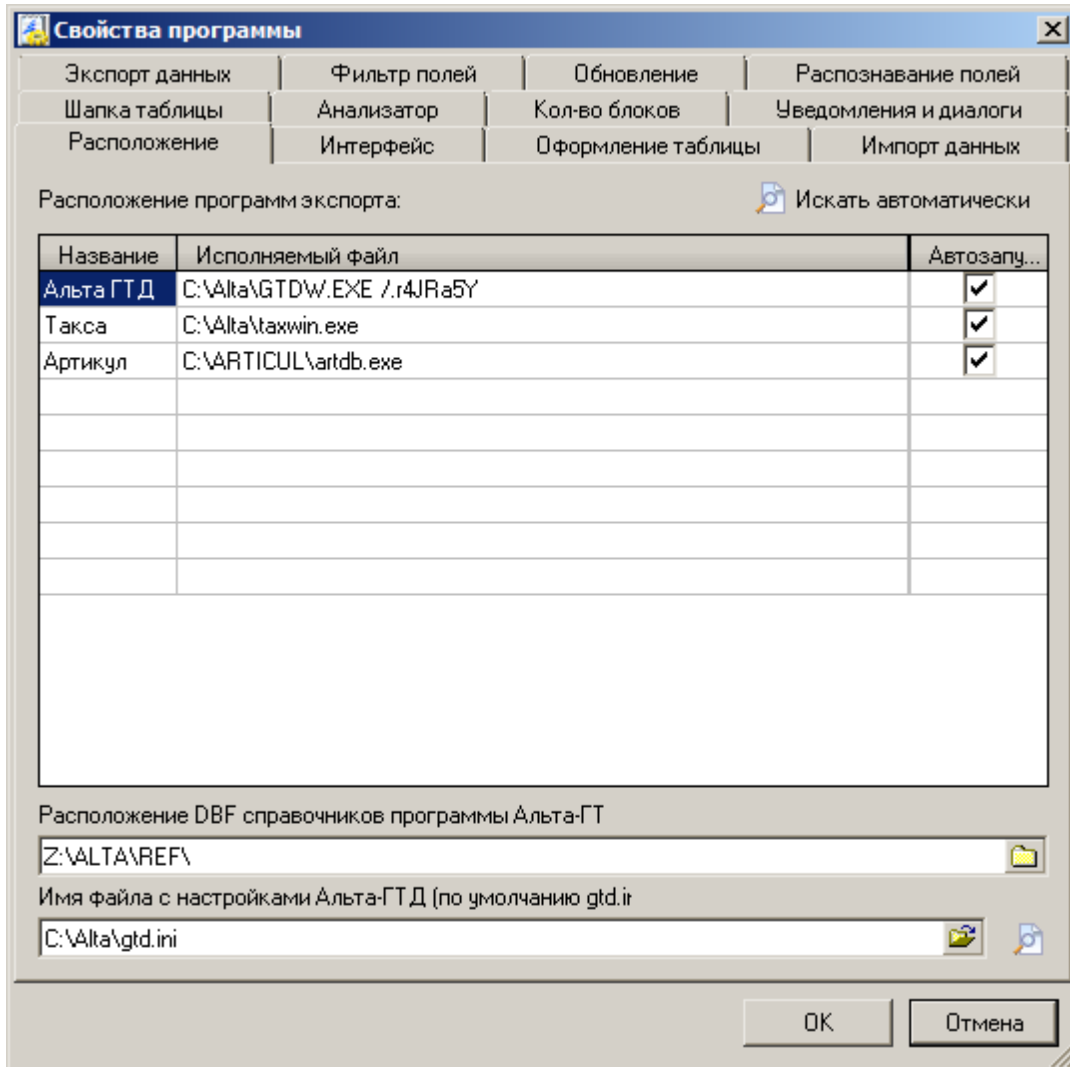

DBF

Искать автоматически

< >

« »



Выберите документ

- ГТД
- ТД для АРМ Транзит (устарел)
- Инвойс**
- АвтоИнвойс
- АлкоИнвойс
- ЛеснойИнвойс
- Инвойс для Таксы
- к гр.31 1- Сведения об АВТОмобилях
- к гр.31 3- Контейнеры
- к гр.44 Документы
- к гр.40 Предшествующие документы
- к гр. 18,21,25,26,27,29 Транспорт и документы
- к гр.31 1- Описание товара, текст на обороте
- Справочник артикулов
- Карточка учета ТС
- Справочник "Мой ТНВЭД"
- DBF-справочник "Мой ТНВЭД"
- к гр.В Сведения о платежных документах
- Наполнение диалога "Транспортные средства и документы"
- к гр.31 Доп. сведения для Электроэнергии
- к гр.31 4- Акцизные марки
- Список товаров декларируемых одним кодом ТНВЭД
- Инвойс для ПК Аппаратура

« - ».

<p>Товары Дерево</p> <ul style="list-style-type: none"> [-] Графы 18, 21, 25, 26, 27, 29, 30 (Транспортные средства и таможенные декларации) <ul style="list-style-type: none"> [-] 1 [-] 2 [-] Товары <ul style="list-style-type: none"> [-] 1. ИЗДЕЛИЯ ИЗ ПЛАСТМАСС.(НЕ ИЗ ЛИСТОВОГО МАТЕРИАЛА)ХОМЛ [-] Графа 31 (3- Номера контейнеров) <ul style="list-style-type: none"> [-] Описание и характеристики товара <ul style="list-style-type: none"> [-] 1. УПЛОТНИТЕЛЬНОЕ КОЛЬЦО ДИАМ.25ММ [-] 2. УПЛОТНИТЕЛЬНОЕ КОЛЬЦО ДИАМ.40ММ [-] 2. НИТКИ ШВЕЙНЫЕ, ИЗ СИНТЕТИЧЕСКИХ НИТЕЙ, РАСФАСОВАНН [-] Графа 31 (3- Номера контейнеров) <ul style="list-style-type: none"> [-] Описание и характеристики товара <ul style="list-style-type: none"> [-] 1. НИТКИ НА ШПУЛЯХ 200М [-] 2. НИТКИ НА ШПУЛЯХ 300М 	<p>Графы 18, 21, 25, 26, 27, 29, 30 (Транспортные средства и таможенная на границе) (2 записи)</p> <table border="1"> <tr> <td>Графа</td> <td>№ Транспортного с/ва / № прицепа</td> <td>Страна т/с</td> <td>Ко</td> </tr> <tr> <td>18</td> <td>A777AA177</td> <td>RU</td> <td></td> </tr> <tr> <td>Графа</td> <td>№ Транспортного с/ва / № прицепа</td> <td>Страна т/с</td> <td>Ко</td> </tr> <tr> <td>21</td> <td>A777AA177</td> <td>RU</td> <td></td> </tr> </table> <p>Графа 31 (3- Номера контейнеров) (1 запись)</p> <p>392347016, 328641998 ЧАСТЬ</p> <p>Графа 31 (1- Описание и характеристики товара, таблица) (2 записи)</p> <p>Общее описание : если заполнить - выгрузится вместо гр.31 для текущего товара.</p> <table border="1"> <tr> <td>1</td> <td>Описание группы товаров с учетом доп. характеристик (качественных, технических, коммерческих), не</td> </tr> <tr> <td></td> <td>УПЛОТНИТЕЛЬНОЕ КОЛЬЦО ДИАМ.25ММ</td> </tr> </table> <p>Фирма-изготовитель</p>	Графа	№ Транспортного с/ва / № прицепа	Страна т/с	Ко	18	A777AA177	RU		Графа	№ Транспортного с/ва / № прицепа	Страна т/с	Ко	21	A777AA177	RU		1	Описание группы товаров с учетом доп. характеристик (качественных, технических, коммерческих), не		УПЛОТНИТЕЛЬНОЕ КОЛЬЦО ДИАМ.25ММ
Графа	№ Транспортного с/ва / № прицепа	Страна т/с	Ко																		
18	A777AA177	RU																			
Графа	№ Транспортного с/ва / № прицепа	Страна т/с	Ко																		
21	A777AA177	RU																			
1	Описание группы товаров с учетом доп. характеристик (качественных, технических, коммерческих), не																				
	УПЛОТНИТЕЛЬНОЕ КОЛЬЦО ДИАМ.25ММ																				

18

(,)

« ».

« »

. 100 10 100 10

(), 2

, « »

« »

XLS-

« »

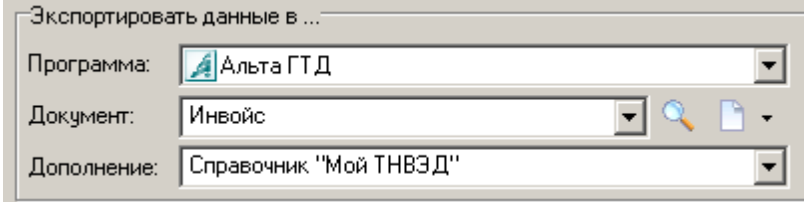

Создавать отдельный документ для каждой строки. [<Настроить...>](#)

< ...>

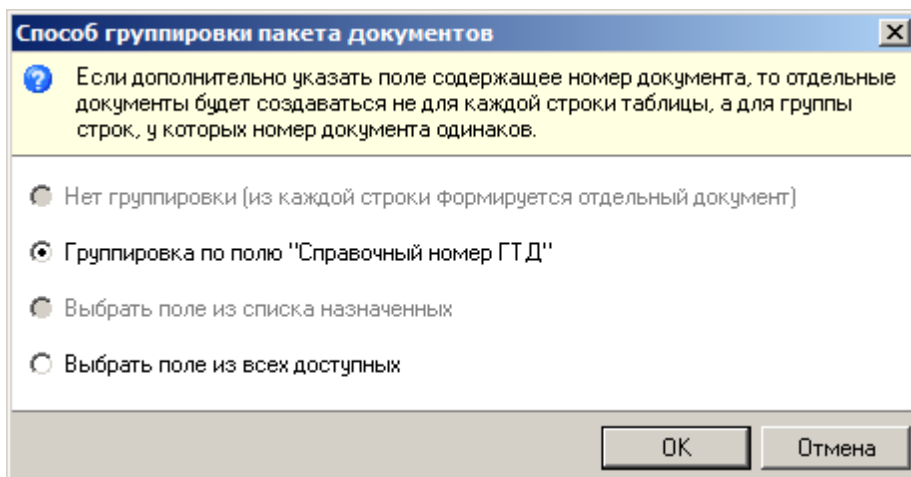

Создать несколько документов, группируя строки по полю "Номер предъявляемого документа". [<Изменить...>](#)

в документ: ЭД-2 : Авианакладная

в дополнение: ЭД-2 : Информация о платежах

<	>		<	>
НЕТ	Номер документа ЭД-2 Авианакладная в Альта-ГТД, к которому надо прикрепить информацию о платежах			

< >

SQL- « - »,

.54,

10115040\0101113\000001	542345
10115040\0101113\000002	542345
....
10115040\0101113\100500	542345

< >

2.4

« »



<

>



<Ok>

< >

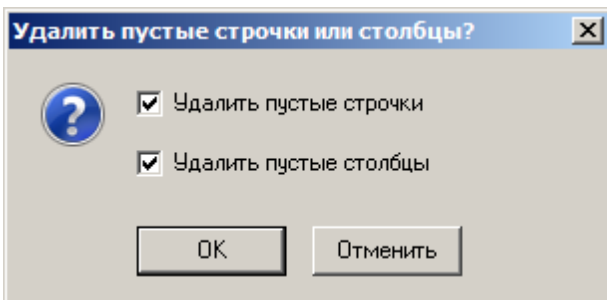

< >



Shift + < Shift + >



<Ok>

Куда вставить? [X]

В текущую позицию

Ниже текущей строки

OK Отмена

Alt + < >

Заголовок документа		Таблица			
Назначь!	Назначь!	Назначь!	Назначь!	Назначь!	Назначь!
		01191			
Артикул	Модель	01191	СЕРТ. ОТ	СЕРТ. ДО	СЕРТИФИКАЦИЯ
		01191			
C085004	C085004	01191	05.08.2013	04.08.2016	C-DE.AГ92.
C065003	C065003	01191	05.08.2013	04.08.2016	C-DE.AГ92.
C085001	C085001	01191	05.08.2013	04.08.2016	C-DE.AГ92.
C085002	C085002	01191	05.08.2013	04.08.2016	C-DE.AГ92.
C105003	C105003	01191	05.08.2013	04.08.2016	C-DE.AГ92.
C105004	C105004	01191	05.08.2013	04.08.2016	C-DE.AГ92.
ИЗМ ОТКАВТ НЛЗТР		Поля заголовка 1/1			



<

>



<

>

:

:

<Ok>

<

> -



<

> -

:

C



<

> -

:

C



Alt + <

>

Заголовок документа Таблица



Назначь!	Назначь!	Назначь!	Назначь!	Назначь!	Назначь!	Назначь!	Назначь!
		01191					
Артикул	Модель	01191	СЕРТ. ОТ	СЕРТ. ДО	СЕРТИФИ	ТОРГ.МАРК	
		01191					
C085004	C085004	01191	05.08.2013	04.08.2016	C-DE.АГ92	DONALDSC	для а/м
C065003	C065003	01191	05.08.2013	04.08.2016	C-DE.АГ92	DONALDSC	для а/м
C085001	C085001	01191	05.08.2013	04.08.2016	C-DE.АГ92	DONALDSC	для а/м
C085002	C085002	01191	05.08.2013	04.08.2016	C-DE.АГ92	DONALDSC	для а/м
C105003	C105003	01191	05.08.2013	04.08.2016	C-DE.АГ92	DONALDSC	для а/м
C105004	C105004	01191	05.08.2013	04.08.2016	C-DE.АГ92	DONALDSC	для а/м

ИЗМ ОТКАВТ НЛЗТР Поля заголовка 1/1 Поля таблицы 7/7



<

>



: Enter : Ctrl + E,

< >

, Ctrl+X.



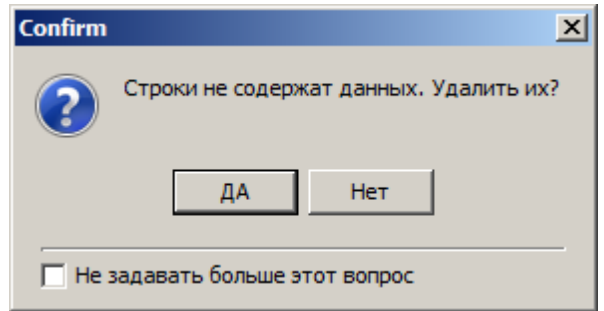
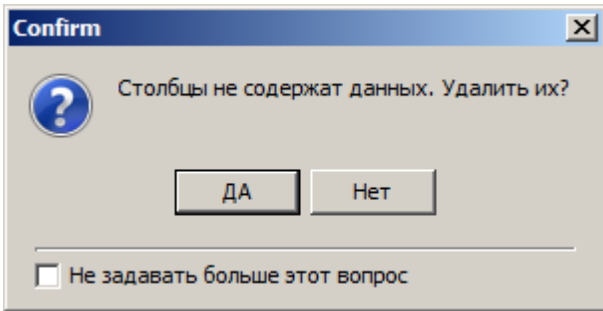

< > -

Ctrl+C.



< > -

Ctrl+V.

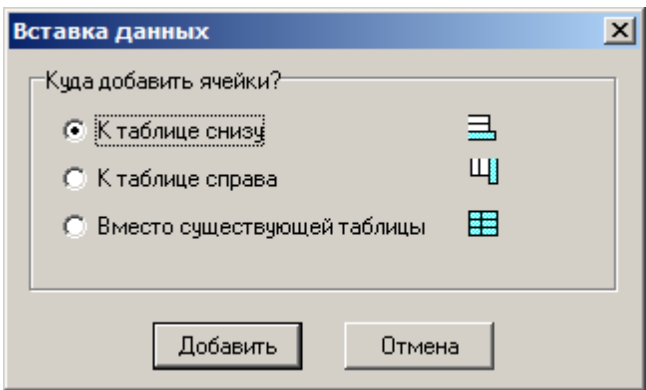
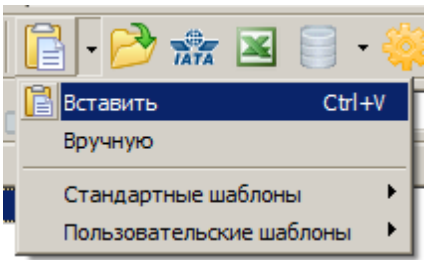

< > -

Ctrl+Del.



< > -



< >



Англий...	Комме...	Произв...	Размер	Цвет
1Y7820A4	PNT,EJDE	БРЮКИ	Дети	10
1Y7820A4	PNT,EJDEF	БРЮКИ	Дети	10
1Y3325A9	KZK,CELI /	ПУЛОВЕР	Взрослые	18
1Y9422A4	KK.TSH,BS	ФУТБОЛК	Дети	10
1Y0809A4	PNT,BALEF	БРЮКИ	Дети	10
1Y9422A4	KK.TSH,BS	ФУТБОЛК	Дети	10
1Y0345B6	PNT,BIG / I	БРЮКИ	Подростки	10
1Y0345C6	PNT,BIG / I	БРЮКИ	Подростки	10
1Y0345D6	PNT,BIG / I	БРЮКИ	Подростки	10
1Y0346C6	PNT,BIGGE	БРЮКИ	Подростки	10
1Y1582C6	UK.BDY,EK	БОДИ	Подростки	10
1Y3379A6	2'LI TKM D	КОМПЛЕК	Подростки	10
1Y3388A6	TNK,DEMIF	ТУНИКА	Подростки	10
1Y3491D6	UK.BDY,EG	БОДИ	Подростки	10
1Y0104A6	UK.BDY,PL	БОДИ	Подростки	10
27	1 008	0	0	278

Ctrl +





Англий...	Комме...	Произв...	Размер	Цвет
1Y7820A4	PNT,EJDEF	БРЮКИ	Дети	10
1Y7820A4	PNT,EJDEF	БРЮКИ	Дети	10
1Y3325A9	KZK,CELI /	ПУЛОВЕР	Взрослые	18
1Y9422A4	KK,TSH,BS	ФУТБОЛК	Дети	10
1Y0809A4	PNT,BALEF	БРЮКИ	Дети	10
1Y9422A4	KK,TSH,BS	ФУТБОЛК	Дети	10
1Y0345B6	PNT,BIG / I	БРЮКИ	Подростки	10
1Y0345C6	PNT,BIG / I	БРЮКИ	Подростки	10
1Y0345D6	PNT,BIG / I	БРЮКИ	Подростки	10
1Y0346C6	PNT,BIGGE	БРЮКИ	Подростки	10
1Y1582C6	UK,BDY,EK	БОДИ	Подростки	10
1Y3379A6	2'LI TKM D	КОМПЛЕК	Подростки	10
1Y3388A6	TNK,DEMIF	ТУНИКА	Подростки	10
1Y3491D6	UK,BDY,EG	БОДИ	Подростки	10
1Y0344A6	UK,BDY,PL	БОДИ	Подростки	10
27	1 008	0	0	278

Ctrl + Shift +

Англий...	Комме...	Произв...	Размер	Цвет
1Y7820A4	PNT,EJDEF	БРЮКИ	Дети	10
1Y7820A4	PNT,EJDEF	БРЮКИ	Дети	10
1Y3325A9	KZK,CELI /	ПУЛОВЕР	Взрослые	18
1Y9422A4	KK,TSH,BS	ФУТБОЛК	Дети	10
1Y0809A4	PNT,BALEF	БРЮКИ	Дети	10
1Y9422A4	KK,TSH,BS	ФУТБОЛК	Дети	10
1Y0345B6	PNT,BIG / I	БРЮКИ	Подростки	10
1Y0345C6	PNT,BIG / I	БРЮКИ	Подростки	10
1Y0345D6	PNT,BIG / I	БРЮКИ	Подростки	10
1Y0346C6	PNT,BIGGE	БРЮКИ	Подростки	10
1Y1582C6	UK,BDY,EK	БОДИ	Подростки	10
1Y3379A6	2'LI TKM D	КОМПЛЕК	Подростки	10
1Y3388A6	TNK,DEMIF	ТУНИКА	Подростки	10
1Y3491D6	UK,BDY,EG	БОДИ	Подростки	10
1Y0344A6	UK,BDY,PL	БОДИ	Подростки	10
27	1 008	0	0	278

2.5

F4

Заголовок документа	Поиск заголовка (F3)
	Сервис
	НЕТ
	CAS Number
	Акцизные марки
	Алкоголь
Назначь!	Английское наименование
ПУЛОВЕР	Артикул товара
ФУТБОЛКА	Вес
БРЮКИ	Грузовые места
ФУТБОЛКА	Документы
БРЮКИ	Доп.расходы для ДТС
БРЮКИ	Доп.расходы для ЭД2
БРЮКИ	Дополнительные расходы
БОДИ	Код ОКП
КОМПЛЕКТЫ	Код ТНВЭД
ТУНИКА	Количество
БОДИ	Комментарий
БОДИ	
БОДИ	
БОДИ	

Наименование	Назначь!
ПУЛОВЕР	БАНГЛАДЕШ
ФУТБОЛКА	ТУРЦИЯ
БРЮКИ	БАНГЛАДЕШ
ФУТБОЛКА	ТУРЦИЯ

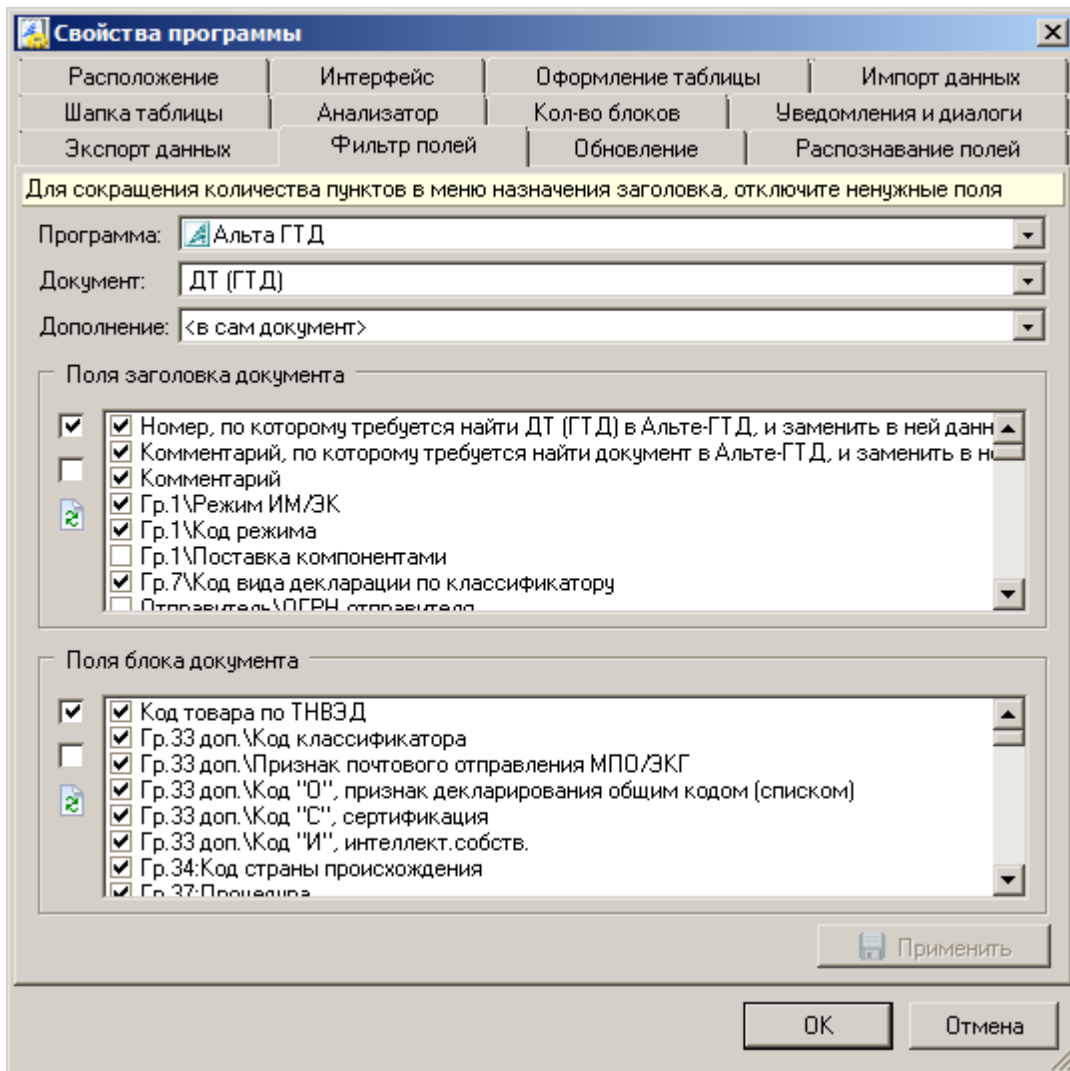

< >

F3.

<

>



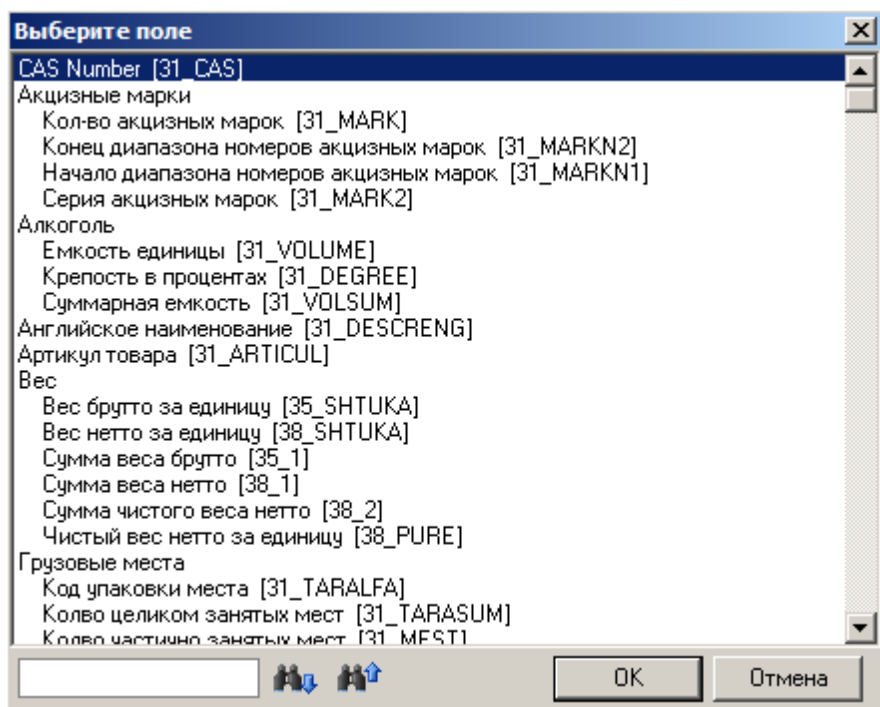

< > < >

<Ok>

:

« »

(),

	A	B	C	D	E	F	G	H
1	Номер Инвойса	Дата	Отправитель	NN	ТНВЭД	Наименование	Кол-во	цена
2	12345	12.01.2013	La Bunker	1	6217100000	РЕМЕНЬ	1	1,41
3	12345	12.01.2013	La Bunker	2	6217100000	ЗАЩЕЛКА	1	1,19
4	12345	12.01.2013	La Bunker	3	6217100000	РЕМЕНЬ	1	1,19
5	12345	12.01.2013	La Bunker	4	6217100000	ЗАЖИМ	1	1,19
6	12345	12.01.2013	La Bunker	5	6217100000	РЕМЕНЬ	1	1,19
7								
8								

Заполнитель 0.1.104.3 Выгрузка в: Инвойс для Альта-ГТД

Файл Правка Вид Таблица Настройка Сервис Доп.Модули Помощь

Экспортировать данные в ...

Программа: Создать несколько документов, гр
строки по полю "НЕТ". [Изменить](#)

Документ:

Дополнение:

Заголовок документа Таблица

Назначы!	Назначы!	Назначы!	Назначы!	Назначы!	Назначы!	Назначы!	Назначы!	Назначы!
Отправить		ООО ДистрибьюторБленд						
Получатель		ООО Магазин						
1Y7820A4		PNT,EJDEFБРЮКИ						
1Y7820A4		PNT,EJDEFБРЮКИ						

Копировать
 Вырезать
 Вставить
 Найти
 Заменить
 Привязать ячейку таблицы к полю заголовка документа

ИЗМ ОТКАВТ НЛЗТР | Поля заголовка 215/215 | Поля таблицы 240/240 | Нажмите на заголовок

- доп.расходы
- Имя шаблона
- Код вида ТС
- Комментарий
- Контракт
- Лицо отв. за фин. урег.
- Номер инвойса
- Номер, по которому требуется
- Номера ТС
- Отправитель
- Паспорт сделки
- Покупатель
- Получатель
- Продавец
- Расширенный заголовок
- Страна назначения
- Страна отправления
- Страна происхождения
- Страна торгующая
- Транспортный док.
- ТС графа левая
- ТС графа правая
- Условия поставки

Настройка анализатора. [Тип поля: строковый. Длина поля: 60]

До обработки

Название или ФИО продавца

После обработки

Название или ФИО продавца

000 ДистрибьюторБренд

По умолчанию ▾

Сохранить ▾

Отмена

Список выбранных обработчиков

- Привязать ячейку таблицы к полю заголовка
- Заменить последовательность символов
- Удалить лишние пробелы в конце и в начале

Параметры обработчика

С каким полем создать связь:

<Название или ФИО продавца [\$SEL_NAM Ω

Текст до:

<запятая><пробел> Ω

Не добавлять текст, если значение пустое

Взять значение из...

Столбец: 3

Строка: 3

Предпросмотр выбранной ячейки:

000 ДистрибьюторБренд

Текст после:

<пусто> Ω

Взаимодействие с текстом поля заголовка

Добавить Заменить

	A	B	C	D	E
1		Накладная №21/14			
2					
3		Отправитель: ООО КаргоТраст			
4		Получатель: ЗАО СтройИнвест			
5					
6		Расходные материалы			
7	Гвозди 120	1000 шт	1,5 кг	500 руб	
8	Саморезы М6	100 шт	0,3 кг	150 руб	
9		Материалы			
10	Гипсокартон	5 шт	15 кг	3000 руб	
11	Двугавр AL	10 шт	7 кг	700 руб	
12		Инструмент			
13	Сверла D6	10 шт	0,1 кг	300 руб	

XLS

« » " " " .

Назначь!	Назначь!	Назначь!	Назначь!
	Отправитель: ООО Карг		
	Получатель: ЗАО Строй		
	Расходные материалы		
Гвозди 120	1000 шт	1,5 кг	500 руб
Саморезы М6	100 шт	0,3 кг	150 руб
	Материалы		
Гипсокартон	5 шт	15 кг	3000 руб
Двугавр AL	10 шт	7 кг	700 руб
	Инструмент		
Сверла D6	10 шт	0,1 кг	300 руб

" " "

" " ' " " "

< > /



Назначы!	Назначы!	Назначы!	Назначы!
	Отправитель: ООО Карп		
	Получатель: ЗАО Строй		
	Расходные материалы		
Гвозди 120	1000 шт	1,5 кг	500 руб
Саморезы М6	100 шт	0,3 кг	150 руб
	Материалы		
Гипсокартон	5 шт	15 кг	3000 руб
Двугавр AL	10 шт	7 кг	700 руб
	Инструмент		
Сверла D6	10 шт	0,1 кг	300 руб

AND

- 1)
- 2)



Наименование	Наименование	НЕТ	НЕТ
ПУЛОВЕР	ЖЕНСКИЙ	9	ШТ.
ФУТБОЛКА	МУЖСКАЯ	15	ШТ.
БРЮКИ	ЖЕНСКИЕ	15	ШТ.
ФУТБОЛКА	ЖЕНСКАЯ	30	ШТ.
БРЮКИ	МУЖСКИЕ	3	ШТ.
БРЮКИ	МУЖСКИЕ	1	ШТ.
БРЮКИ	МУЖСКИЕ	1	ШТ.
БРЮКИ	МУЖСКИЕ	8	ШТ.
БОДИ	ЖЕНСКОЕ	2	ШТ.

<

>

|



Слияние столбцов и внедрение дополнительного текста [X]

Объединение столбцов | Добавить текст к данным

Группа
Наименование

Текст между	№ столбца
×	Столбец 1
	Столбец 2

Порядок столбцов в таблице задает очередность их объединения

Результат для 1 записи:

ПУЛОВЕРЖЕНСКИЙ

OK Отмена

<

>

<

>

:

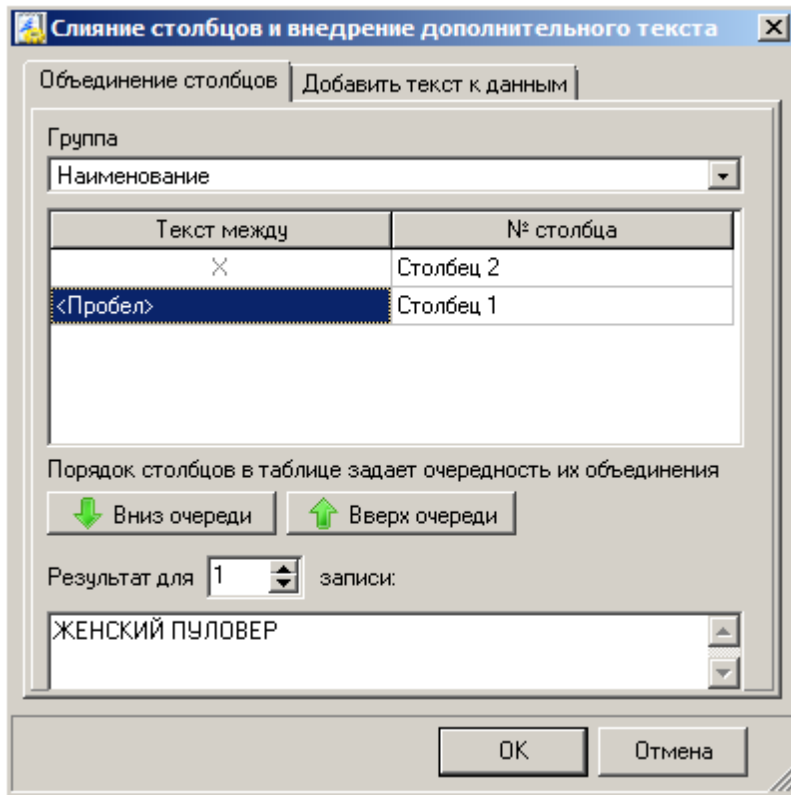

< > :
:

(#). (•).

N
<Ok>

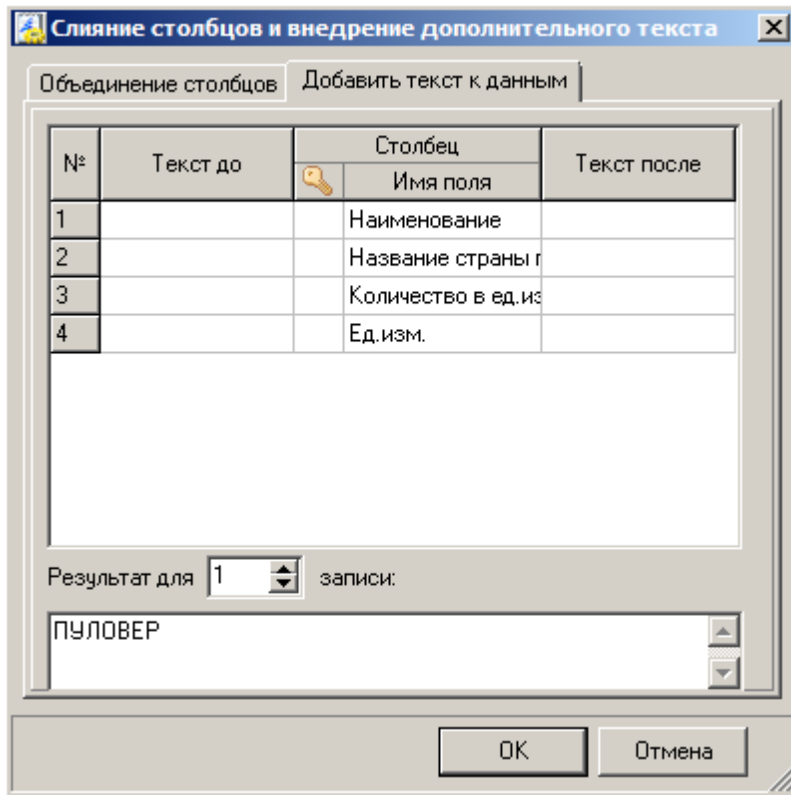

Shift,



2.6

()

1. < | ' > -
< >.



2. < | > - |



: < > Shift

3. < | > |
() *.hdr .



4. < | > *.hdr |



< >
< >

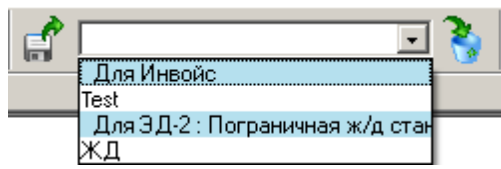

: , | |

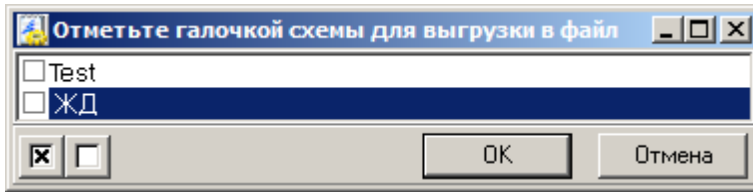

2.7

*.ZPL.

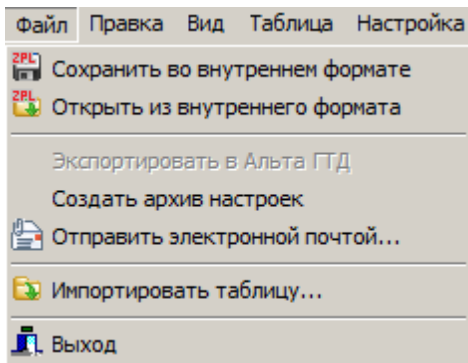

zip

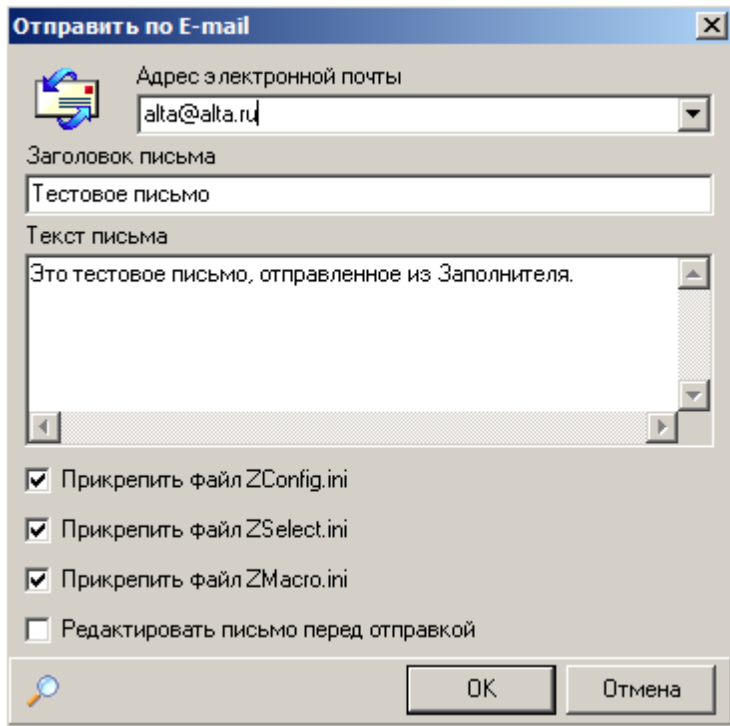

<Ok>.

:

«

»

Windows
web-

2.8

<

>

|

...

<

>

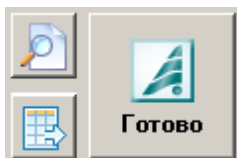

«

»

(« - »)

(« »):

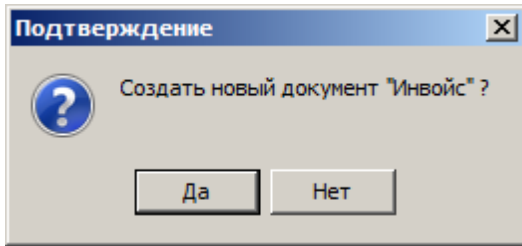

« - »

,

:

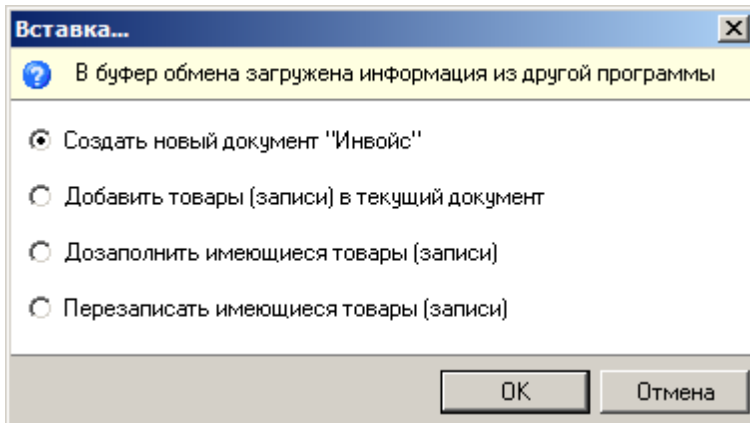

-

-

«

»

,

«

»,

-

,

,

<

>



:

•

-

•

-

•

-

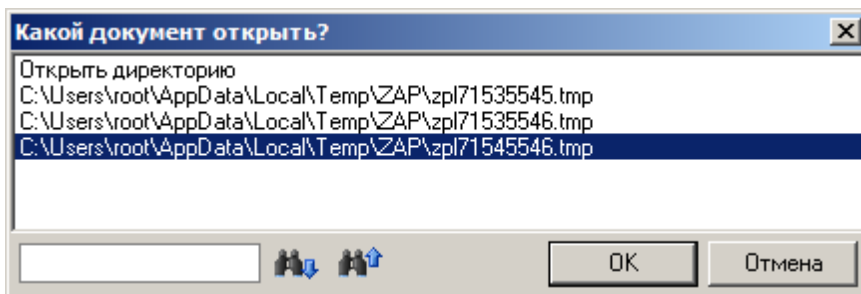
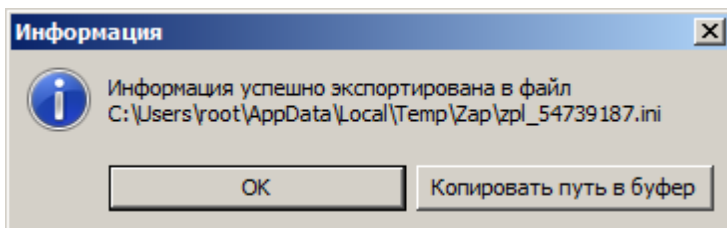
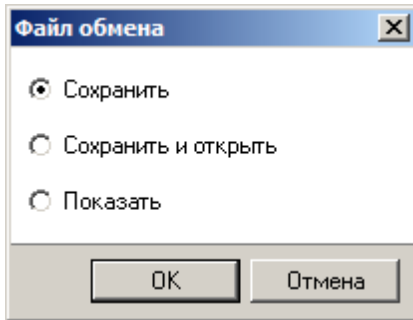

Заполнитель 0.1.102.0 Выгрузка в: Инвойс для Альта-ГТД

Файл Правка Вид Таблица Настройка Сервис Доп.Модули Помощь

Экспортировать данные в ...

Программа: Альта ГТД Создавать отдельный документ для каждой строки. <Настроить...>

Документ: Инвойс

Дополнение: <в сам документ>

Заголовок документа | Таблица | Предпросмотр

Артикул товара	Модель	Д4: Код	Д4: Дата...	Д4: Дат...	Д4: Номер	Наименование	T
P951413	P951413	01191	05.08.13	04.08.16	C-DE.АГ92.В.32257	воздушный фильтр DONALDSON (453100) для э	DC
P951415	P951415	01191	05.08.13	04.08.16	C-DE.АГ92.В.32257	воздушный фильтр DONALDSON (453100) для э	DC
АРТИКУЛ	МОДЕЛЬ	01191	.	.	СЕРТИФИКАТ №	наименование ТОРГ.МАРКА (ОКП) НАЗНАЧЕН	TC
C065003	C065003	01191	05.08.13	04.08.16	C-DE.АГ92.В.32257	воздушный фильтр DONALDSON (453100) для э	DC
C085001	C085001	01191	05.08.13	04.08.16	C-DE.АГ92.В.32257	воздушный фильтр DONALDSON (453100) для э	DC
C085002	C085002	01191	05.08.13	04.08.16	C-DE.АГ92.В.32257	воздушный фильтр DONALDSON (453100) для э	DC
C085004	C085004	01191	05.08.13	04.08.16	C-DE.АГ92.В.32257	воздушный фильтр DONALDSON (453100) для э	DC
C105003	C105003	01191	05.08.13	04.08.16	C-DE.АГ92.В.32257	воздушный фильтр DONALDSON (453100) для э	DC
C105004	C105004	01191	05.08.13	04.08.16	C-DE.АГ92.В.32257	воздушный фильтр DONALDSON (453100) для э	DC

Поля заголовка 211/211 Поля таблицы 179/179 Строка: 2 / 296 | Столбец: 1 / 15

Заполнитель 0.1.102.0 Выгрузка в: Инвойс для Альта-ГТД

Файл Правка Вид Таблица Настройка Сервис Доп.Модули Помощь

Экспортировать данные в ...

Программа: Альта ГТД Создать несколько документов, группируя строки по полю "Название страны происхождения". <Изменить...>

Документ: Инвойс

Дополнение: <в сам документ>

Таблица | Предпросмотр

Арти...	Мод...	Д4: ...	Д4: ...	Д4: ...	Д4: ...	Наи...	Торг...	Марка	Про...	Название страны происхождения	Сум...	Кол...	Сум...	Кс...
Документ № 1														
P951413	P951413	01191	05.08.13	04.08.16	C-DE.АГ	воздушн	DONAL	DONAL	"DONAL	ТУРЦИЯ	12.3	5	108.2	84:
P951415	P951415	01191	05.08.13	04.08.16	C-DE.АГ	воздушн	DONAL	DONAL	"DONAL	ТУРЦИЯ	9.64	4	122.96	84:
Документ № 2														
АРТИКУЛ	МОДЕЛ	01191	.	.		СЕРТИС	наимен	ТОРГ.М	ТОРГ.М	ПРОИЗИ	СТРАНА	ПРОИСХОЖДЕНИЯ	.	
АРТИКУЛ	МОДЕЛ	01191	.	.		СЕРТИС	наимен	ТОРГ.М	ТОРГ.М	ПРОИЗИ	СТРАНА	ПРОИСХОЖДЕНИЯ	.	
АРТИКУЛ	МОДЕЛ	01191	.	.		СЕРТИС	наимен	ТОРГ.М	ТОРГ.М	ПРОИЗИ	СТРАНА	ПРОИСХОЖДЕНИЯ	.	
АРТИКУЛ	МОДЕЛ	01191	.	.		СЕРТИС	наимен	ТОРГ.М	ТОРГ.М	ПРОИЗИ	СТРАНА	ПРОИСХОЖДЕНИЯ	.	
Документ № 3														
											! 5 2...	7 314	83 97...	

Поля заголовка 211/211 Поля таблицы 179/179 Строка: 2 / 312 | Столбец: 11 / 15

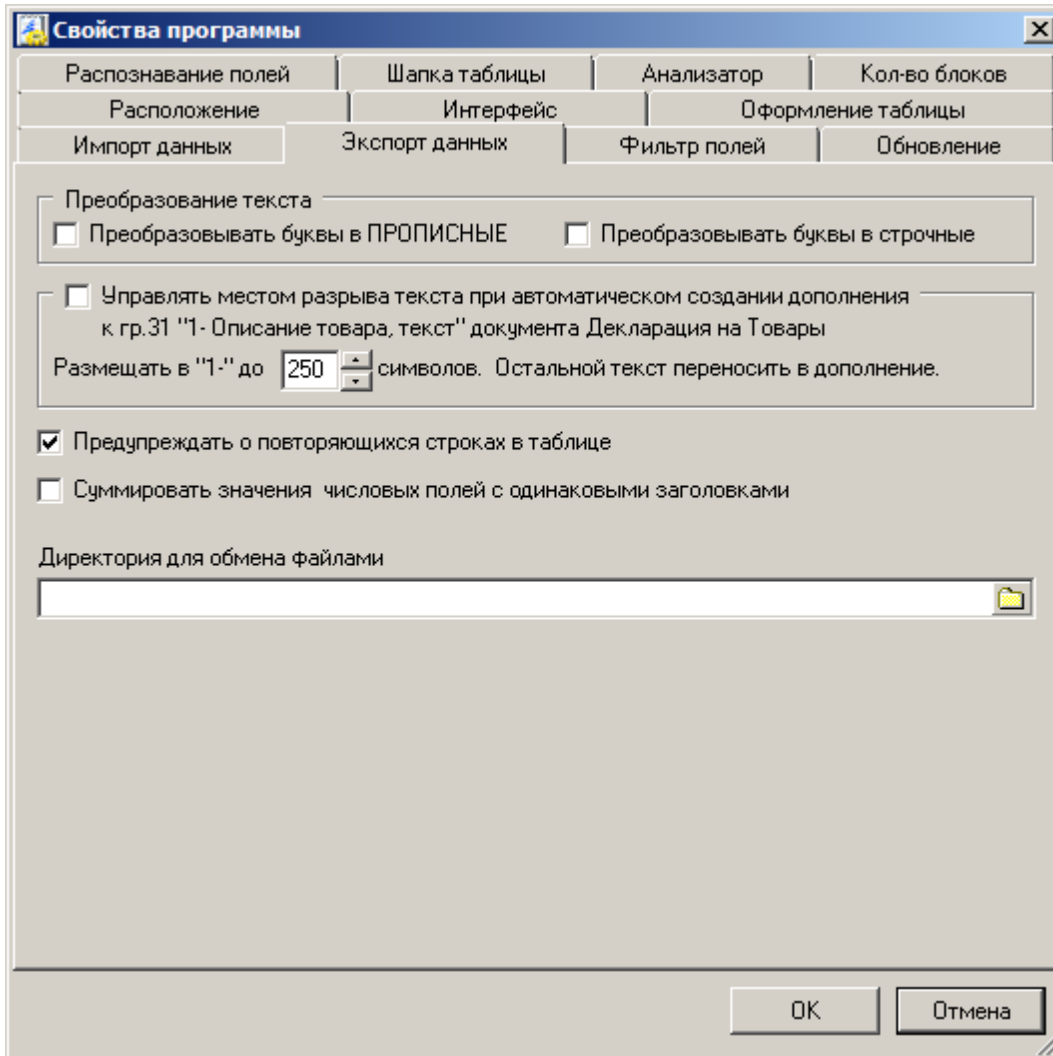

2.9

« » - (, .) « - » « »
 , < >
 - : , " : .

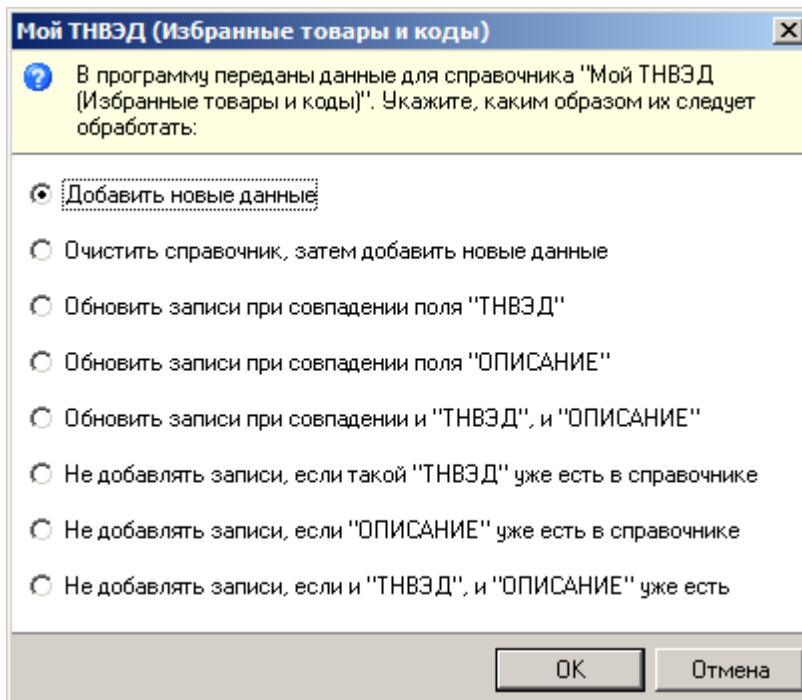

SQL

(MS Excel)

3.

« »

« - »

« » « »

3.1

Наименование груза	Поиск заголовка (F3)	
БРЮКИ	Сервис	Настроить анализатор для столбца
БРЮКИ	НЕТ	Копировать настройки анализатора
ПУЛОВЕР		Очистить настройки анализатора
ФУТБОЛКА	Номер и марка груза	НЕТ для всех назначенных автоматически
БРЮКИ	<input checked="" type="checkbox"/> Наименование груза	НЕТ для всех не назначенных
ФУТБОЛКА	Общее кол-во грузовых мест	НЕТ для всех
БРЮКИ	Брутто товара (кг)	↓ Заполнить пустые ячейки предыдущей
БРЮКИ	Размеры груза	↑ Заполнить пустые ячейки последующей
БРЮКИ	Код ТНВЭД	🔑 Ключевое Вкл/Выкл
БРЮКИ	Кол-во товара	
БОДИ	Код ОКП	
БОДИ		

2.

<

>



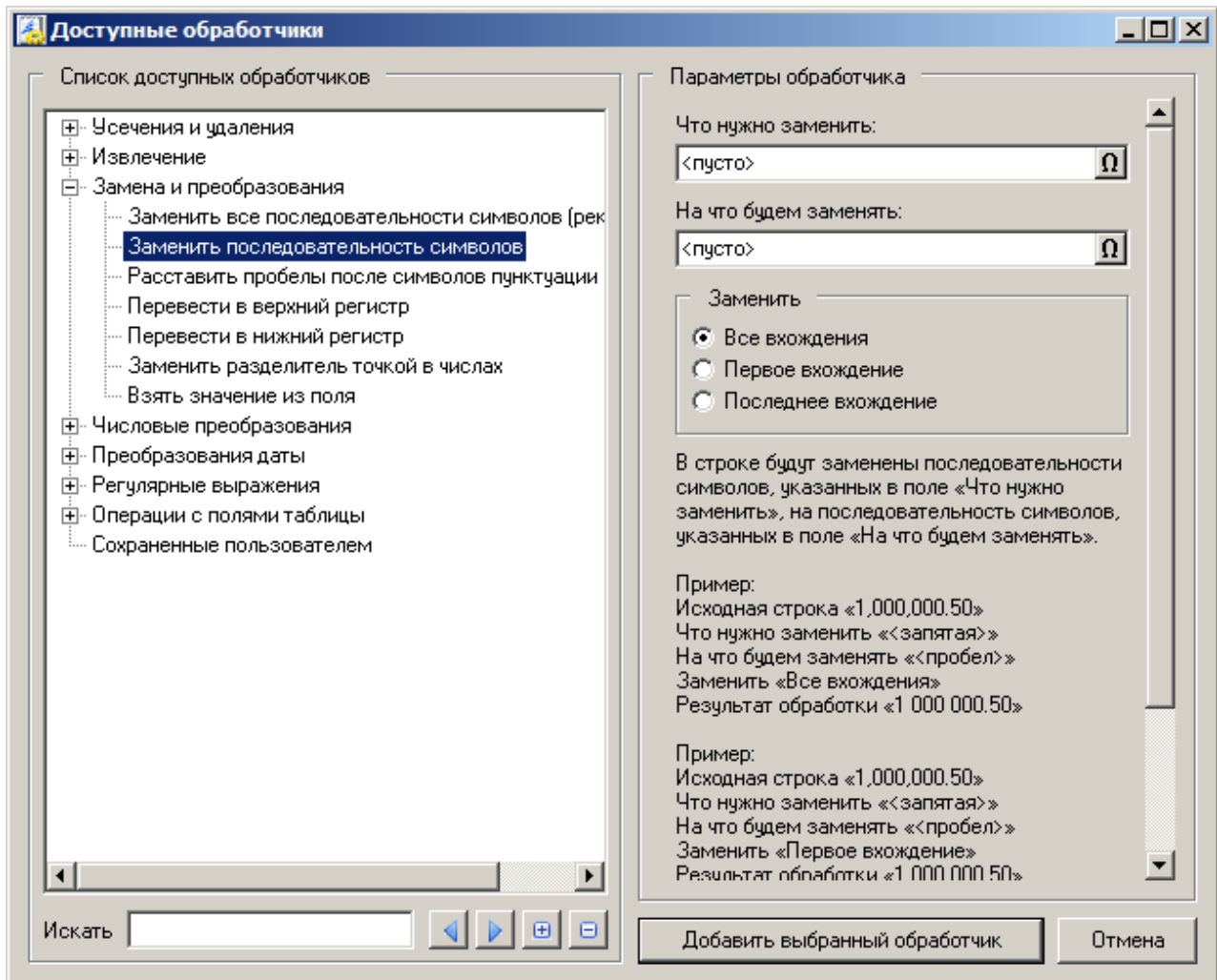

Точка с запятой
Точка
Запятая
Перенос строки
Пробел
Цифры от 0 до 9
Латинский буквы от А до z
Кириллица от А до я
Очистить поле

" " " "

Взять значение поля	Комментарий
Взять значение из столбца номер	Английское наименование
Взять значение из столбца относительно текущего	Документы
Очистить все	Доп.расходы для ДТС

Вставить значение поля	Комментарий
Вставить номер столбца	Английское наименование
Вставить номер строки	Прочее
Взять значение поля	Цвет
Взять значение из столбца номер	Номер акта гостехосмотра
Взять значение из столбца относительно текущего	Документы
Очистить все	Доп.расходы для ДТС

Д1: номер	Марка Т...	Модель ...	Идентиф...	Кузов (п...	НЕТ	НЕТ	НЕТ
лота		Модель	VIN	Номер двиг.	Год выпуска	Код ТН ВЭД	Тип автомобиля
Lot gcto;	Brand	Model	VIN	ENG	PROD / MOI	Customs Cod	Vehicle Type
Tks/888/...	HONDA	CR-V	SHSRE5830	R20A910354	06.06.2013	8703231921	Легковой
Tks/888/...	HONDA	CR-V	1HGFM489C	K24Z920085	08.05.2013	8703231922	Легковой
Tks/888/...	HONDA	CR-V	1HGFM489C	K24Z920094	21.05.2013	8703231922	Легковой
Tks/888/...	HONDA	CR-V	SHSRE5870	R20A910207	08.02.2013	8703231921	Легковой
Tks/888/...	HONDA	CR-V	SHSRE5870	R20A910244	28.02.2013	8703231921	Легковой

Выбрать Отменить

" " " "

>

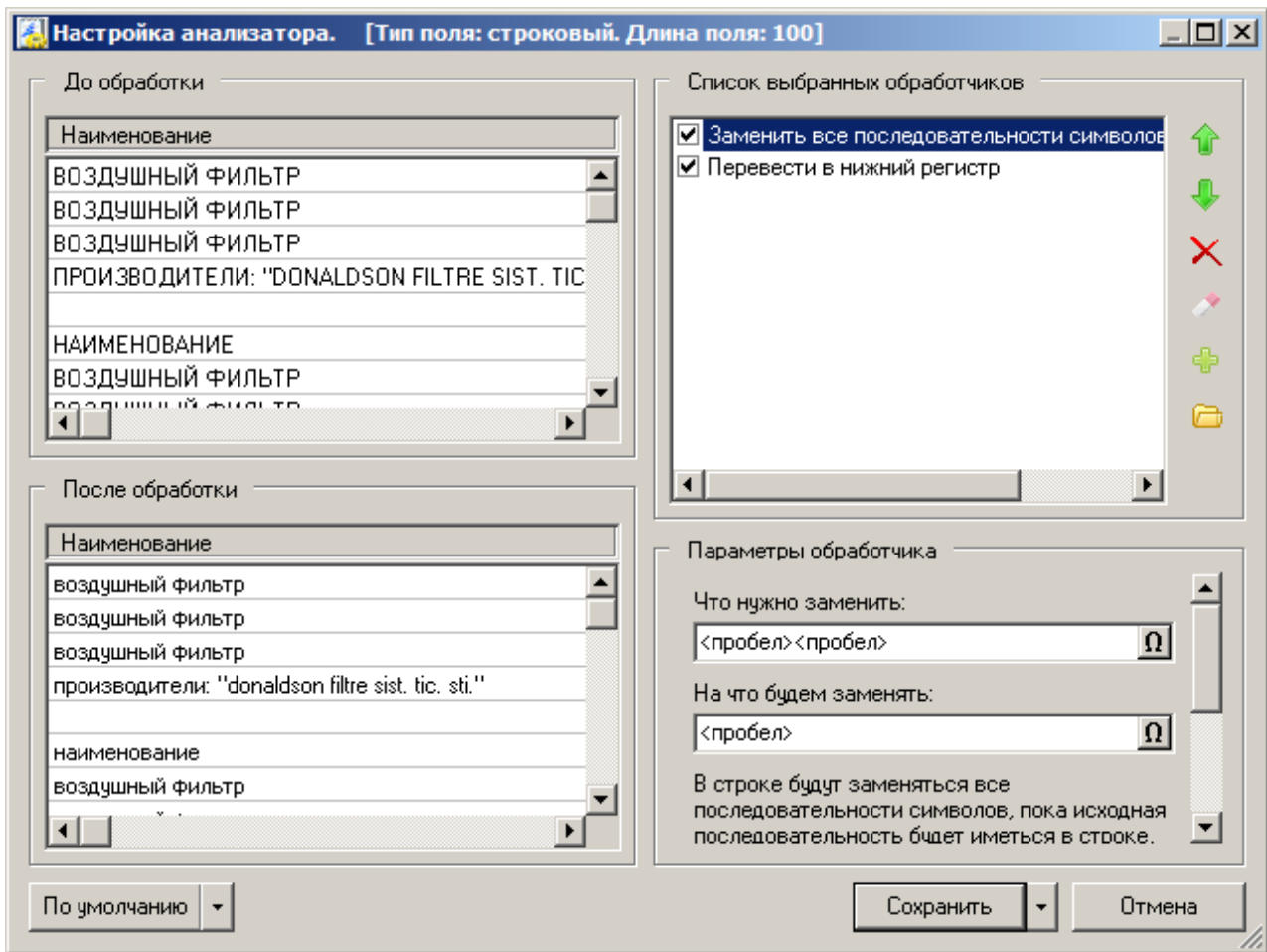

< >

< >

< >

Наименование груза	НЕТ
БРЮКИ	
БРЮКИ	
ПУЛОВЕР	
ФИТБОВКА	

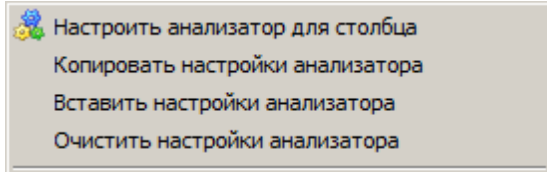

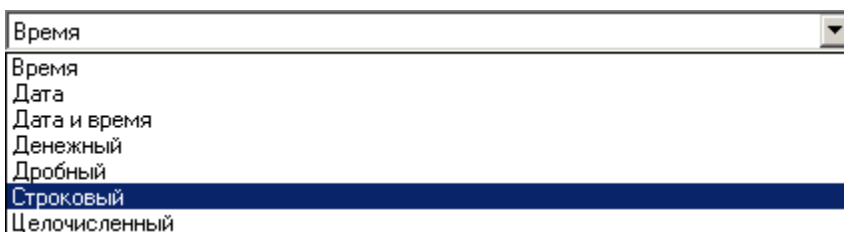
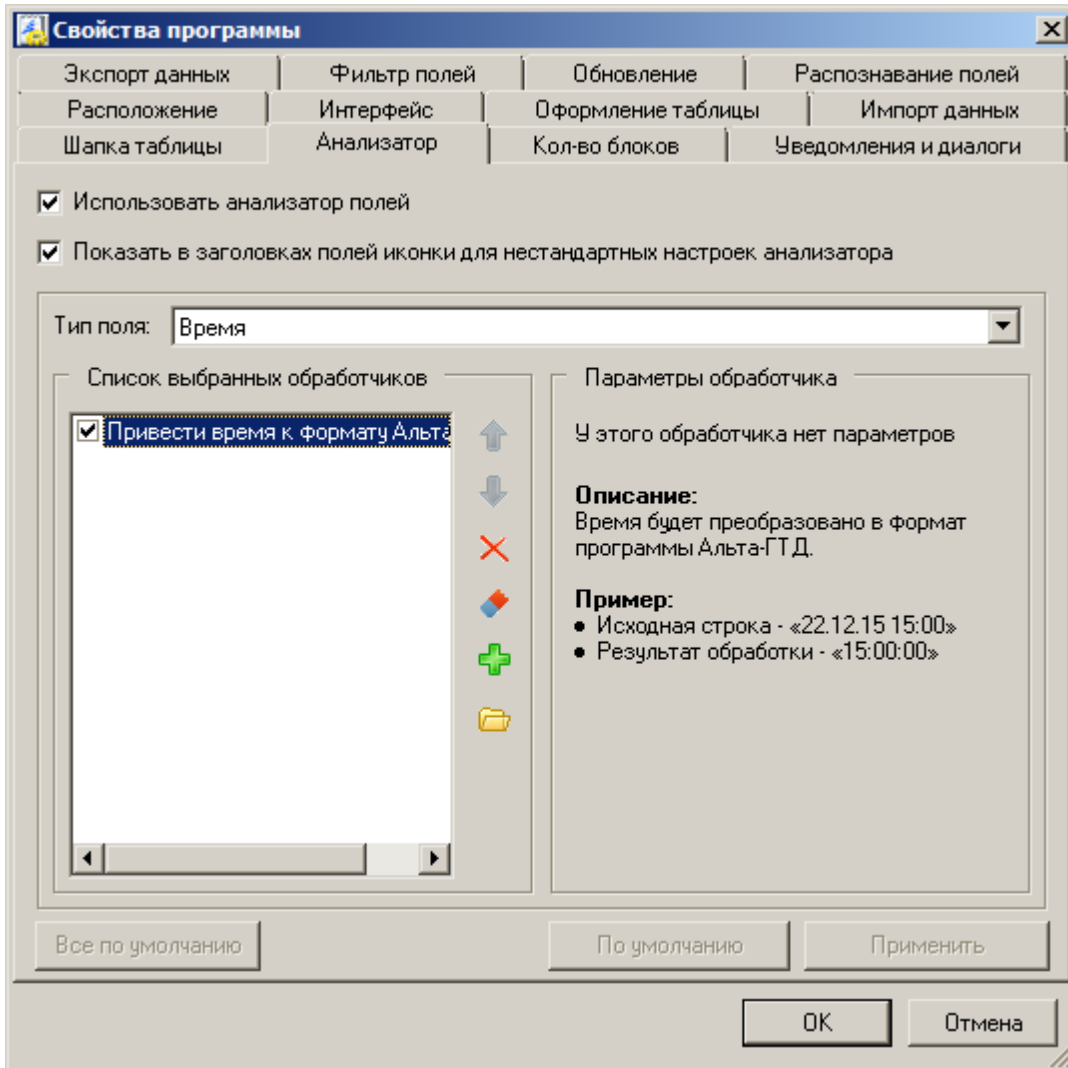

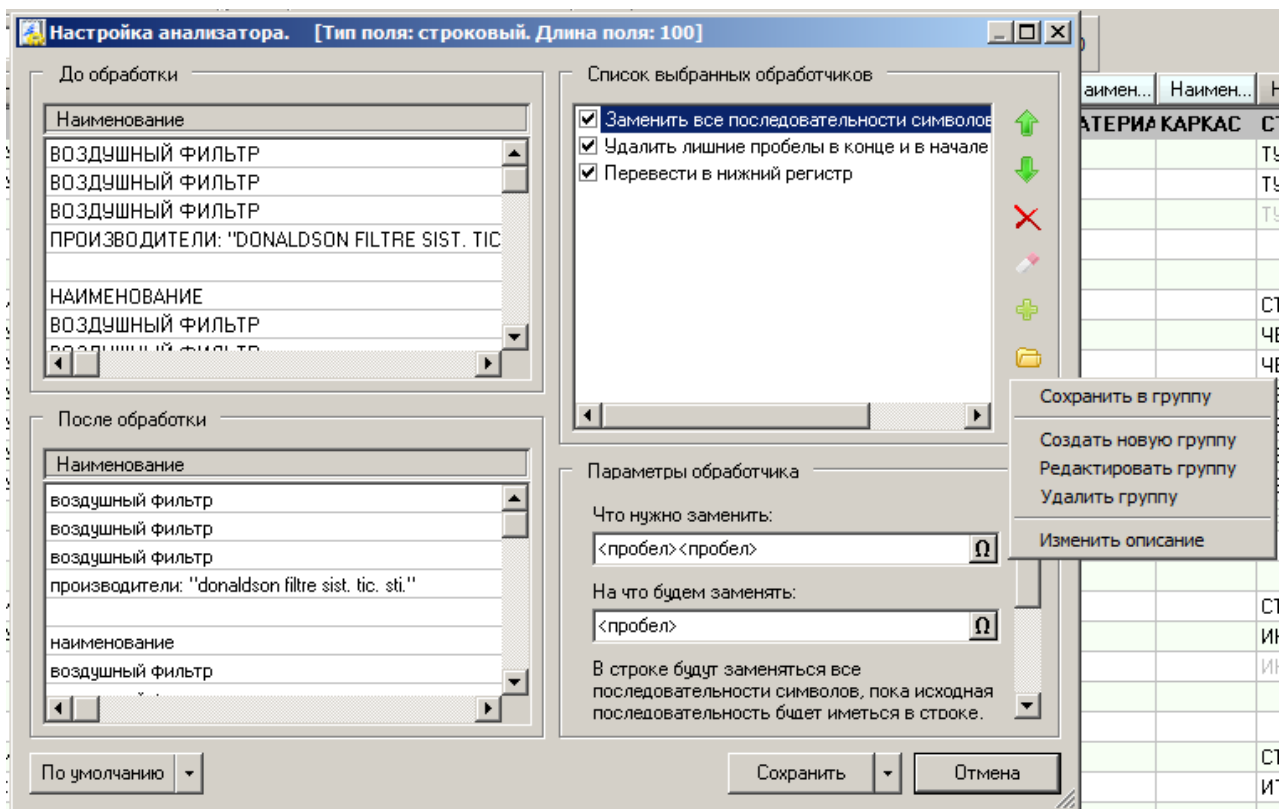

1)

< , >

2)

< , >

< , >

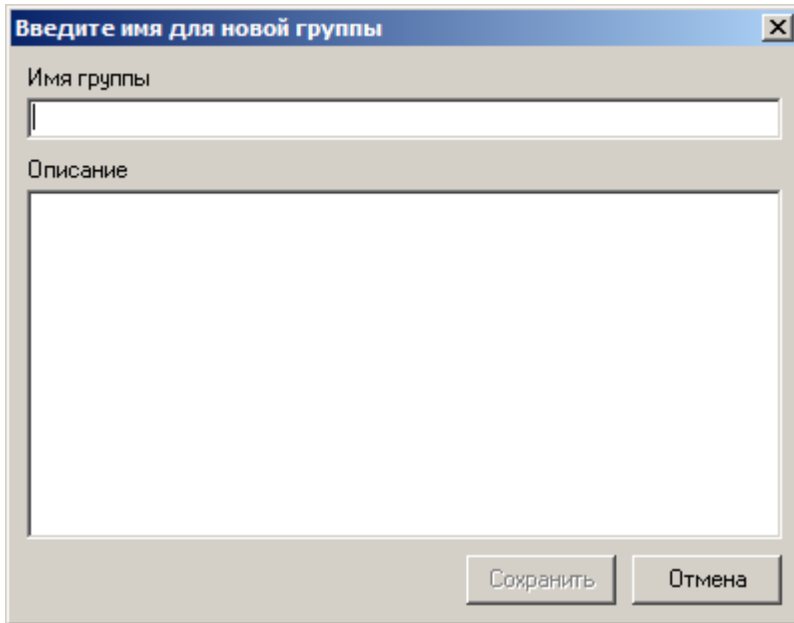

Введите имя для новой группы

Имя группы

Описание

Сохранить Отмена

3.2

: 10.22.2014
: 22.10.2014
: (\d{2})\.\(\d{2})\.\(\d{4})
: \${2}.\${1}.\${3}

: 22/10/2014
: 22.10.2014
: (\d{2})/(\d{2})/(\d{4})
: \${1}.\${2}.\${3}

: 22/10-2014

: 22.10.2014
 : \d{2}.\d{2}.\d{4}
 : \${1}.\${2}.\${3}

: 22.10.2014
 : 22.10.14
 : \d{2}.\d{2}.\d{2}\d{2}
 : \${1}.\${2}.\${3}

: 22.10.2014
 : 2014
 : \d{2}.\d{2}.\d{4}
 : \${1}

: 22.10.2014
 : 2014
 : \d{2}.\d{2}.\d{4}
 : \${1}

: mailto: alta@alta.ru
 : alta@alta.ru
 : (([^\]+?)|("[^"]*"|'['']*'))@\w+(\.\w+)+
 : \${0}

: . +7 (495) 995-95-55, +7 (473) 229-42-08
 : +7 (495) 995-95-55
 : \+7 \ (495\) \d{3}-\d{2}-\d{2}
 : \${0}

: . +7 (495) 995-95-55, +7 (473) 229-42-08
 : +7 (495) 995-95-55
 : (8|7|\+7)?[-]?(\()? \d{3}(\))?[-]?((\d{2}[-]?\d{2})[-]?\d{3})|(\d{3}[-]?\d{2}[-]?\d{2})|(\d{3}[-]?\d{1}[-]?\d{3})|(\d{2}[-]?\d{3}[-]?\d{2}))
 : \${0}

: 150 00
 : 150.00

		escape	
C	Perl: "\n"	, "\t" -	
, \xnn,	nn		ASCII-
nn.		(Unicode)	"\x{nnnn}",
"nnnn" -			
\xnn		nn	
\x{nnnn}		nnnn (
Unicode)			
\t	(HT/TAB),	\x09	
\n	(NL),	\x0a	
\r	(CR),	\x0d	
\f	(FF),	\x0c	
\a	(BEL),	\x07	
\e	escape (ESC),	\x1b	
:			
foo\x20bar -	"foo bar" ()	
\tfoobar -	"foobar"		

			[].
		("[" - "^",
:			
foob[aeiou]r -	"foobar", "foober" . .,	"foobbr", "foobcr" . .	
foob[^aeiou]r -	"foobbr", "foobcr" . .,	"foobar", "foober" . .	
	"_"		
a-z	"a" "z",		
		"_",	
	"\".		"]",
	"\".		

:		
[-az]	- "a", "z" "-"	
[az-]	- "a", "z" "-"	
[a\z]	- "a", "z" "-"	
[a-z]	- 26	"a" "z"
[\n-\x0D]	- #10, #11, #12, #13	
[\d-t]	- , "-" "t"	
[]-a]	- "]".."a"	

^
\$
.
:
^foobar - "foobar"
foobar\$ - "foobar"
^foobar\$ - "foobar"
foob.r - "foobar", "foobrr", "foob1r" . .

-
\w - "
\W \w - "
\d - "
\D \d - "
\s " " (- [\t\n\r\f])
\S \s
\w, \d \s .

:
foob\dr - "foob1r", "foob6r" . . "foobar", "foobrr" . .
foob[\w\s]r - "foobar", "foob r", "foobrr" . . "foob1r", "foob=r" . .

-
\b
\B
((b) , \w, - \W
) , \W.

-
* (" "), {0,}
+ (" "), {1,}
? (" "), {0,1}
{n} n (" ")
{n,} n (" ")
{n,m} n m (" ")
*? (" "), {0,}?
+? (" "), {1,}?
?? (" "), {0,1}?

```

{n}?      n (" ")
{n,}?    n (" ")
{n,m}?   n m (" ")

. . {n,m}      n      {n}      {n,n}
n      .      {n,}      n      .      n m
,
" " " "
,
:
foob.*r - "foobar", "foobalkjdfk9r" "foobr"
foob.+r - "foobar", "foobalkjdfk9r" "foobr"
foob.?r - "foobar", "foobbr" "foobr" "foobalkj9r"
fooba{2}r - "foobaar"
fooba{2,}r - "foobaar", "foobaaar", "foobaaaar" . .
fooba{2,3}r - "foobaar" "foobaaar" "foobaaaar"

" " " "
, " " " "
+ "b*" - "abbbbc" "bbbb", "b+?"
"b", "b*?" - ; "b{2,3}?" "bb", "b{2,3}" "bbb".

"fe|fi|foe" "fee" "fie" "foe", ( "f(e|i|o)e").
"|"
)|",
)".

"barefoot", "foo" "foo|foot"
:
, [fe|fi|foe] "f" [feio].
:
foo(bar|foo) - "foobar" "foofoo"

(...)

"1" ( - "0").

```

```

(foobar){8,10} - 8, 9 10 "foobar"
foob([0-9]|a+)r - "foob0r", "foob1r", "foobar", "foobaar", "foobaar" . .

```

```

\1 \9 , \<n>
#<n>.

```

```

(.)\1+ - 'aaaa' 'cc!'
(.\+)\1+ - 'abab' '123123'
(["']?)(\d+)\1 - "13" ( . ), '4' ( . ) 77 ( . ) . .

```

3.3

(.), ,

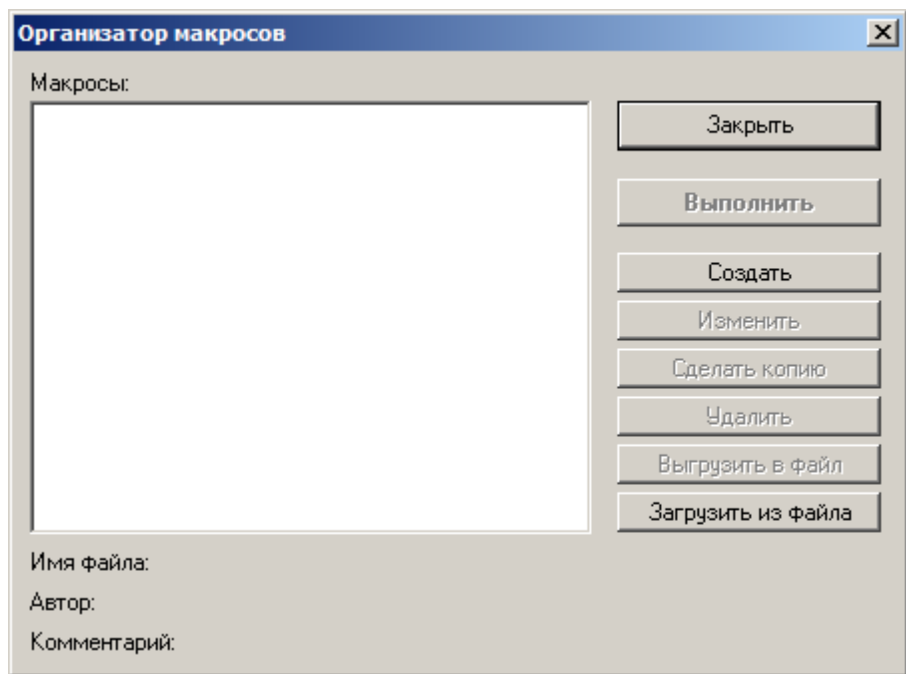

< >

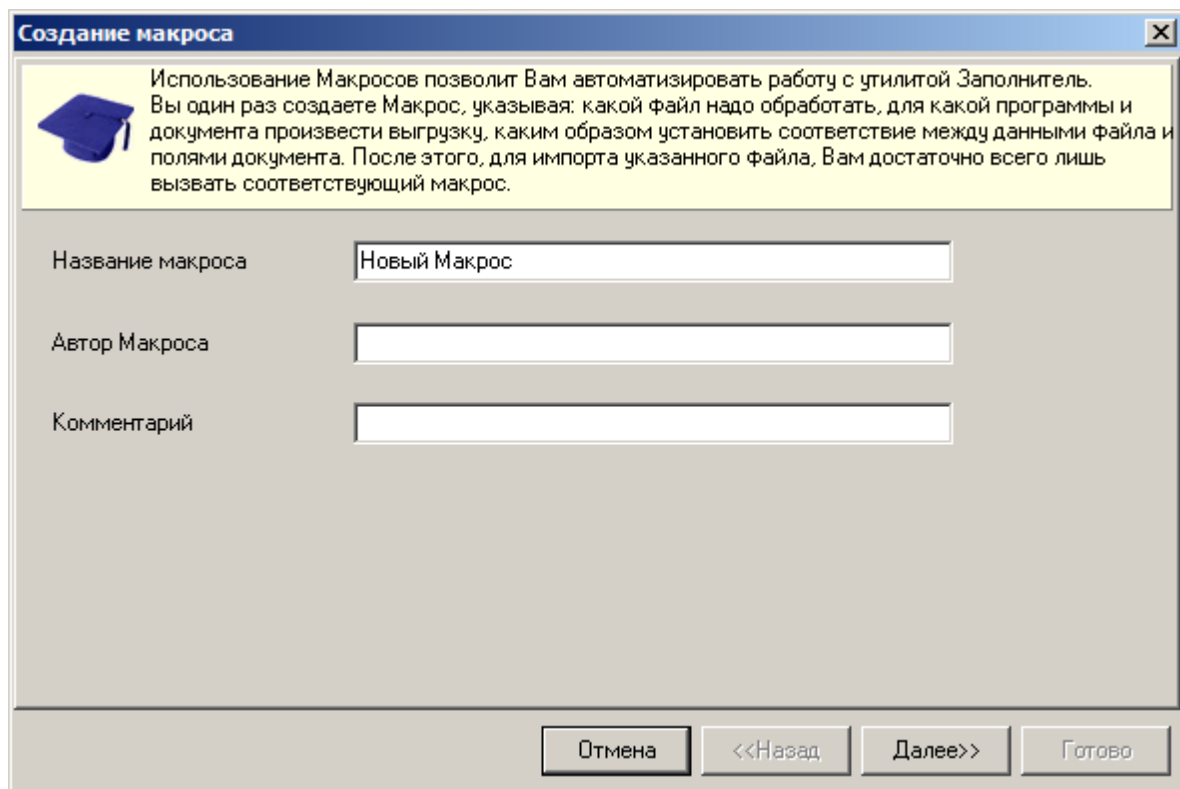

< , () , >

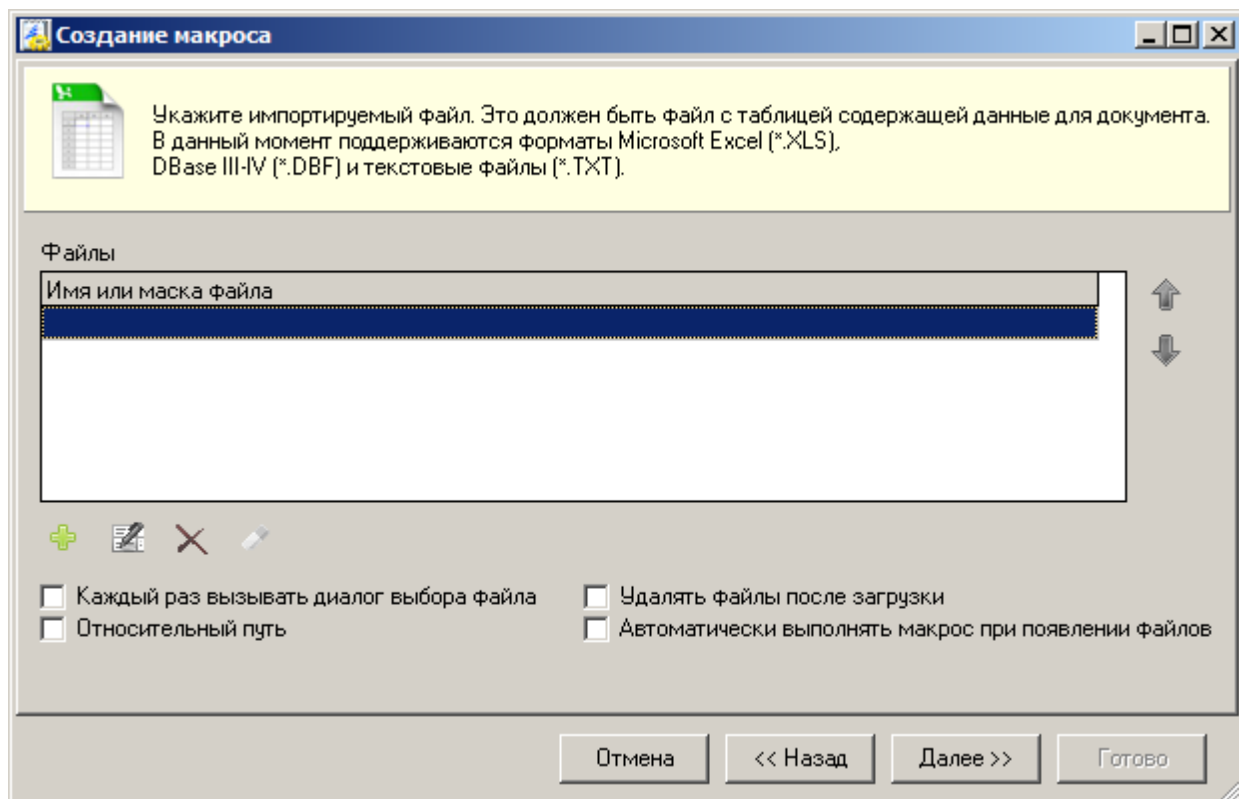

< >

« »

« »

:

•

N-

•

•

90

*.XLS,

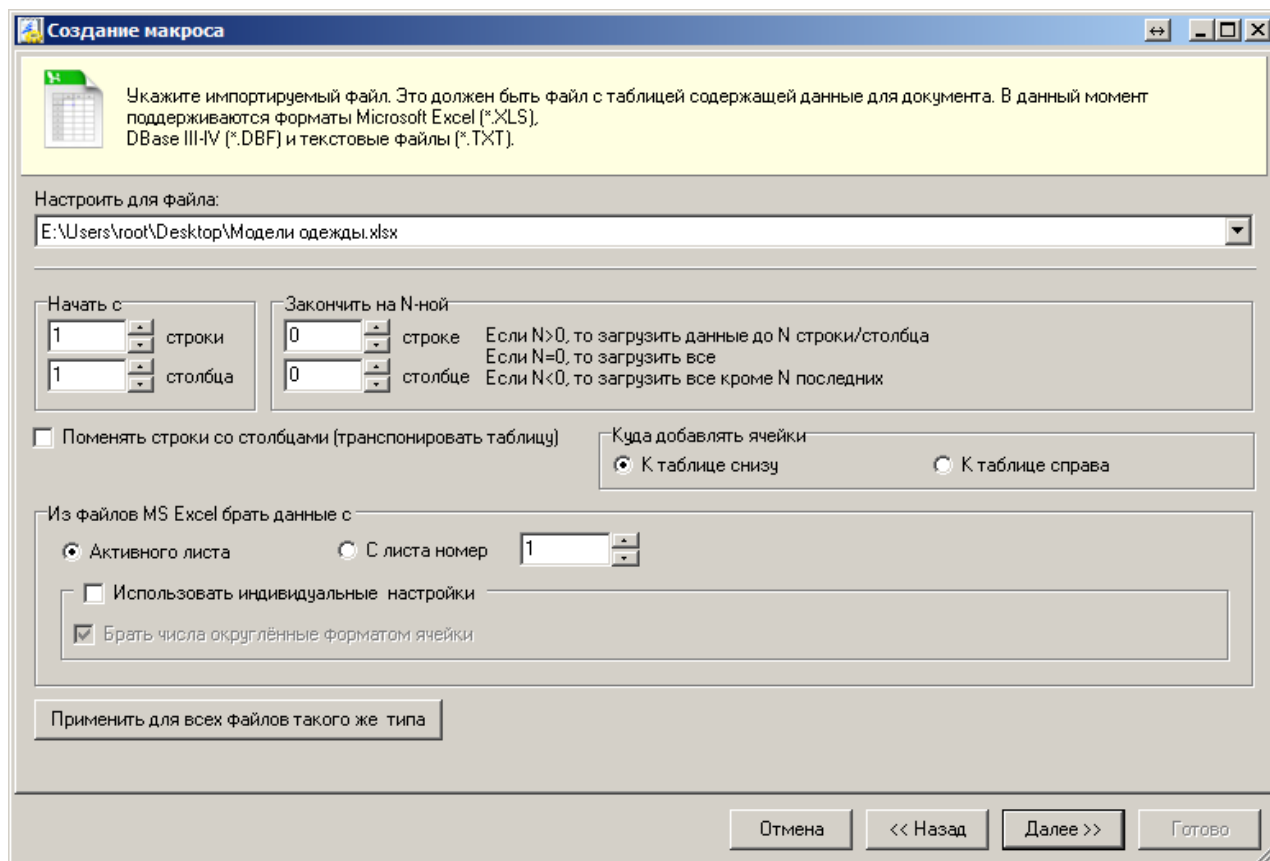

*.DBF,

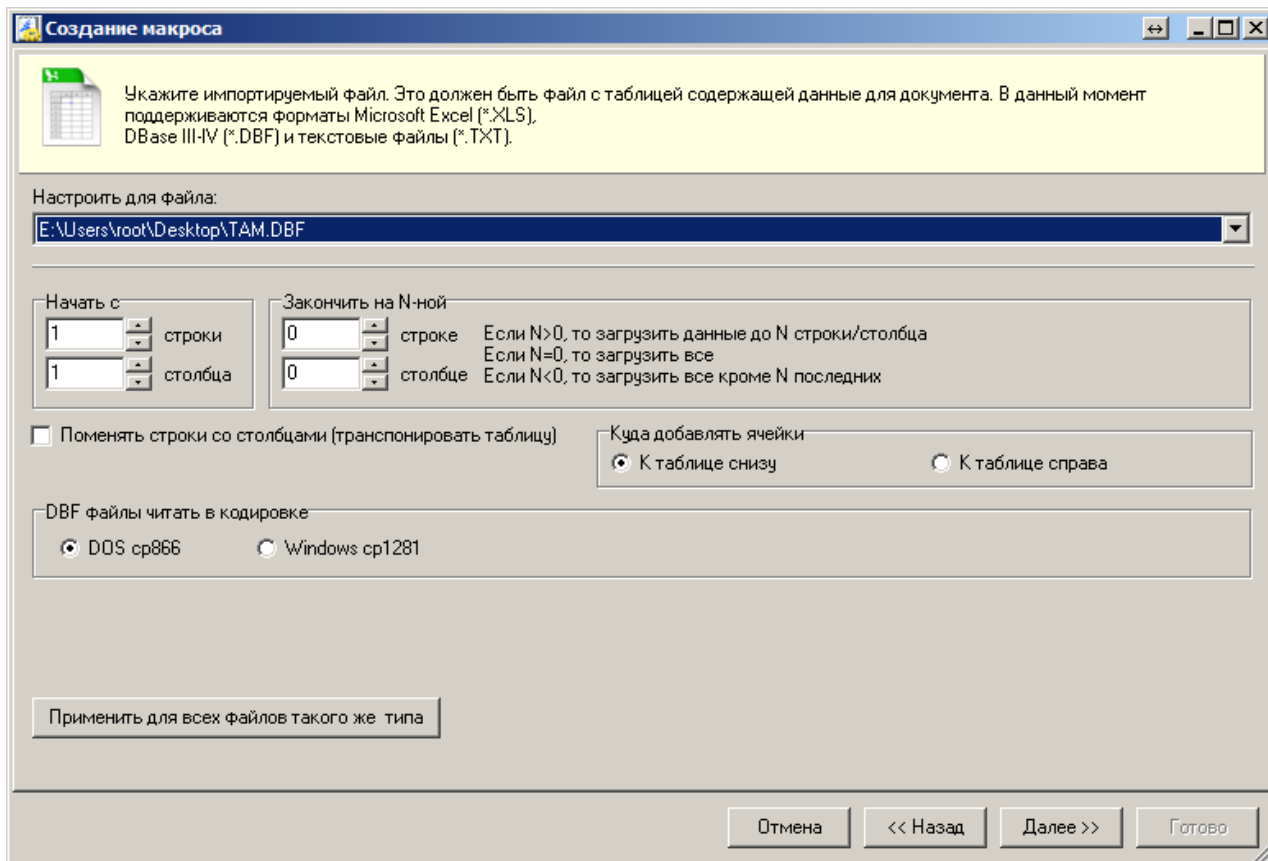

< >

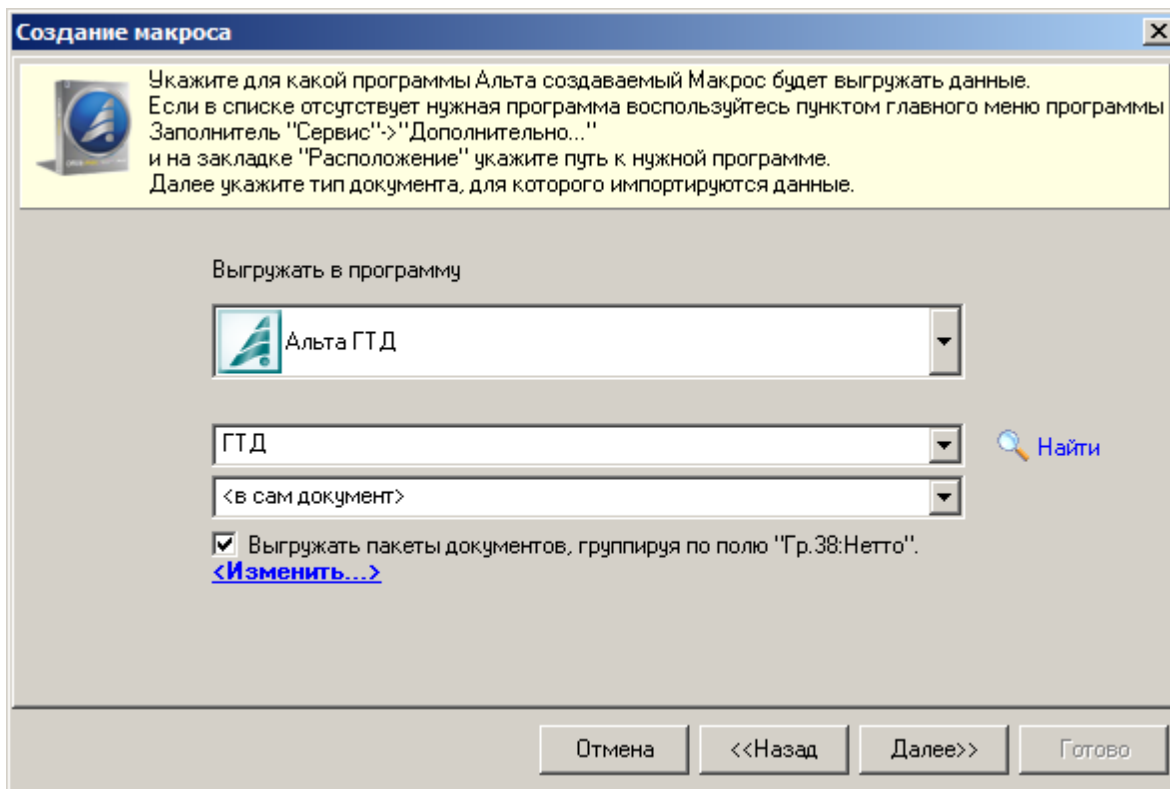

txt csv, « >»

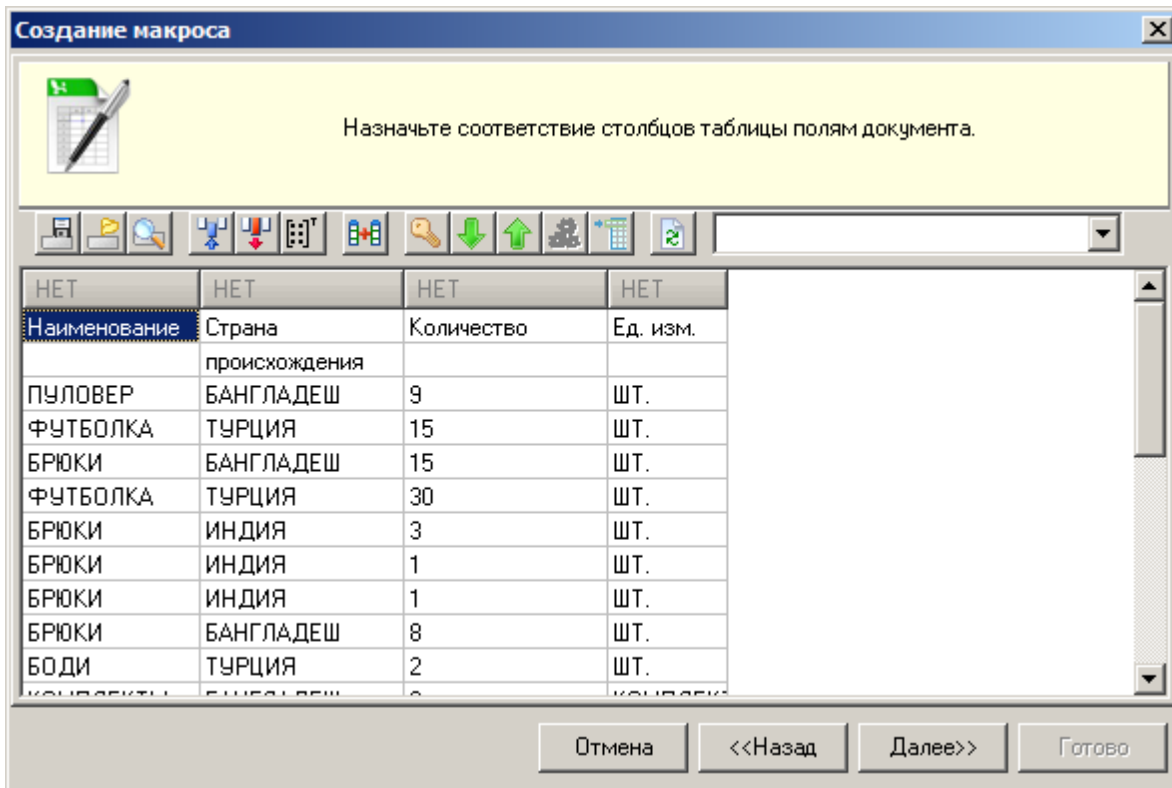

" " "

" "

- 1.
- 2.

" "

< >

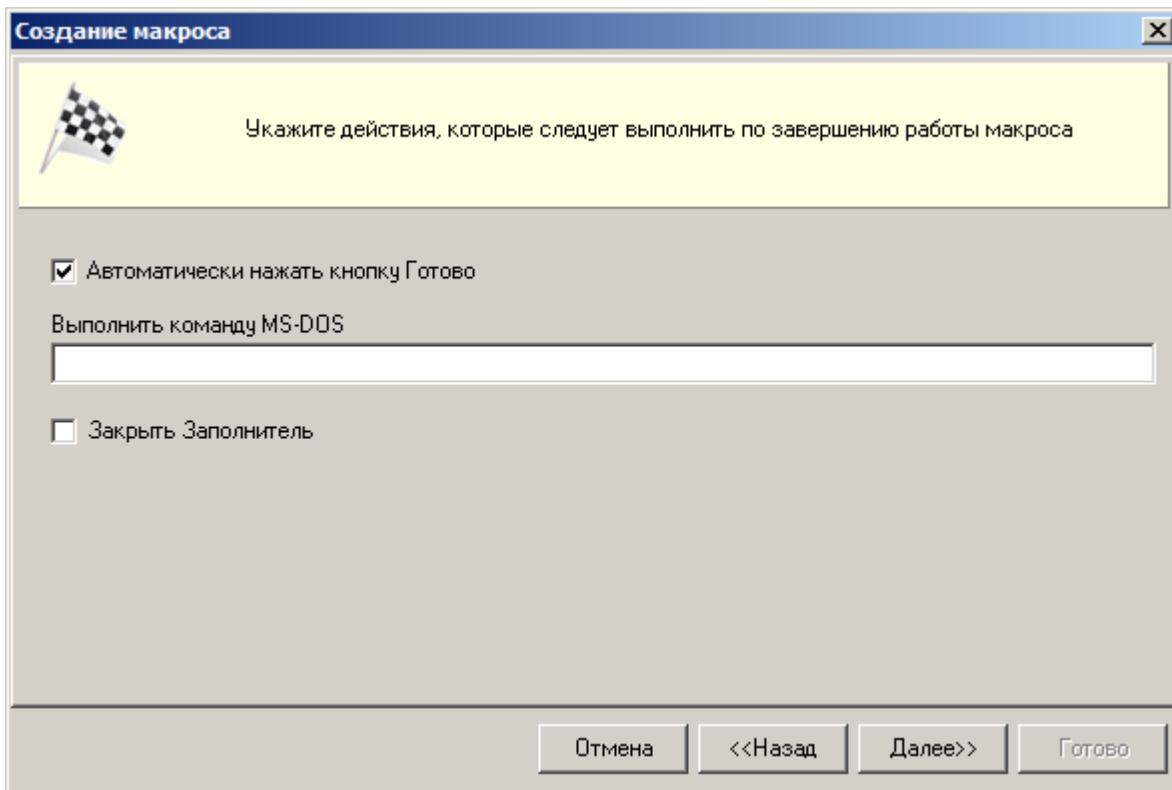

« » « »

MS-DOS, *MS-DOS.*

< >

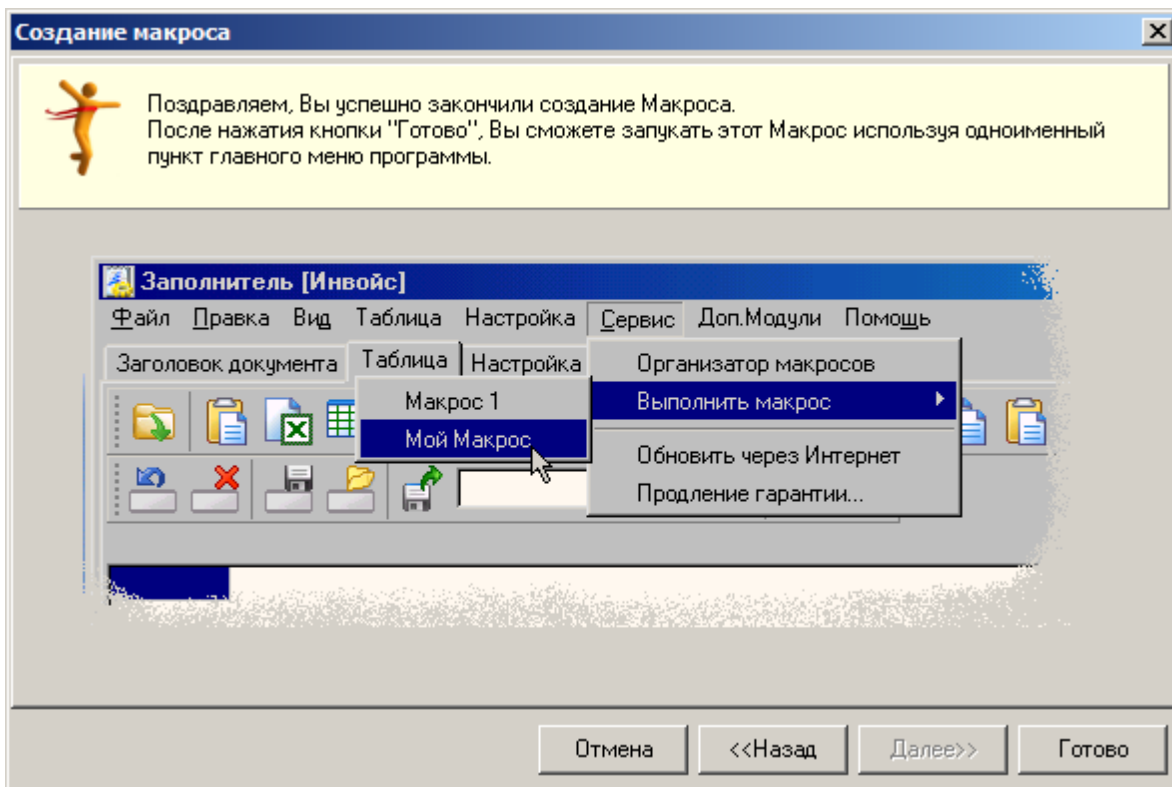

< >

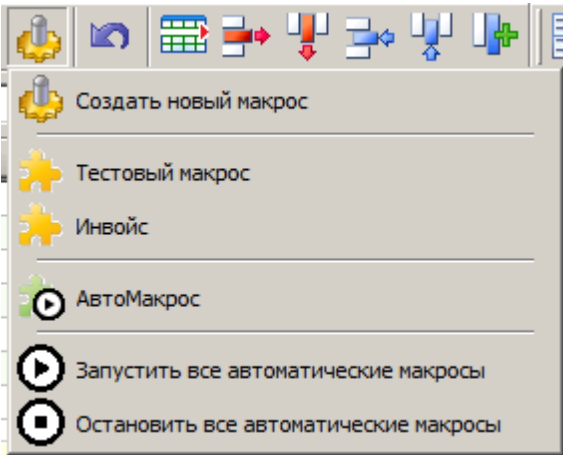

|

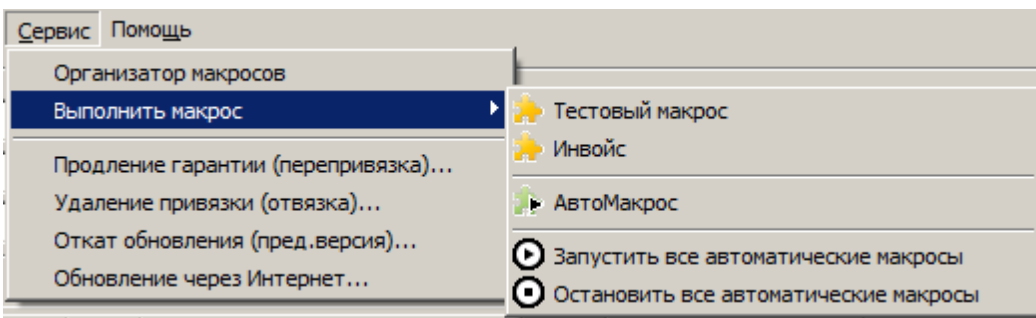

/

/rm < > -

: -rm, /rm, -runmacro, /runmacro -

3.4

(). 31
44

31 44

(),

31

"1-

.31:

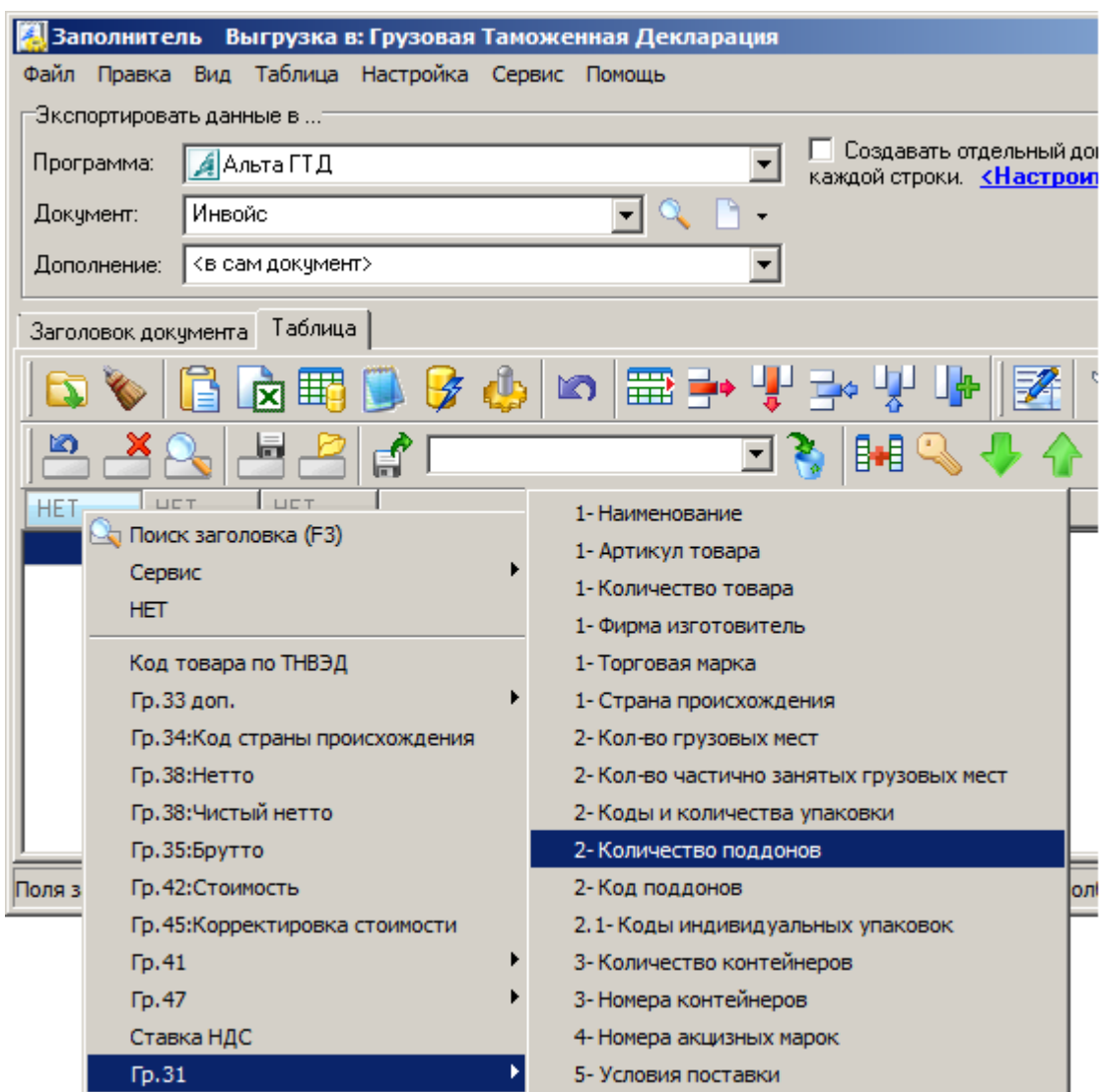

- 31

« »

31



Редактор строк формирования для вычисляемых полей

Вкл/Выкл | Готовые строки

Вкл/Выкл	Название	Применен	Строка	Примечание	Графа
<input checked="" type="checkbox"/>	По умолчанию для ГТД графа 31	ВСЕГДА	"1- "?+НАИМЕНОВАНИЕ+" АРТ:"?+Артикул+" - "?+КОЛИЧЕСТВО+" ПРОИЗВ.."?+ИЗГОТОВИТЕЛЬ...	Строка по умолчанию	31
<input checked="" type="checkbox"/>	По умолчанию для ГТД графа 44	ВСЕГДА	"01011 "?+НОМЛИЦЕНЗМЭРТ+" ОТ "?+ДАТАОТЛИЦЕНЗМЭРТ+" ДО "?+ДАТАДОЛИЦЕНЗМЭРТ+^R?"0...	Строка по умолчанию	44

Редактировать стандартную строку "По умолчанию для ГТД графа 31" нельзя

Добавить в строку идентификатор

При помощи этой строки будет сформирован текст для графы: 31

Содержимое строки формирования

```
"1- "?+НАИМЕНОВАНИЕ+" АРТ:"?+Артикул+" - "?+КОЛИЧЕСТВО+" ПРОИЗВ.."?+ИЗГОТОВИТЕЛЬ+" (ТМ)"?+ТОРГМАРКА+" "+СТРАНАПРОИСХ+^R+"2- "?+КОЛГРУЗМЕСТ+"("?"?+КОЛГРУЗМЕСТЧАСТ+?"?+ЧАСТЬ МЕСТА)" "+УПАКОВКА+"НА "?+КОЛПОДДОНОВ+?"?+ПОДДОНАХ"+"/"?+КОДПОДДОНОВ+^R+"2.1"?+КОДИНДУПАК+"3- "?+КОЛКОНТЕЙН+" "+НОМКОНТЕЙН+^R?"?+НОМАКЦМАРОК+^R?"?+5"?+УСЛПОСТАВКИ
```

Правило применения строки

ВСЕГДА

Примечания: Строка по умолчанию

Закреть | Отмена

(+).

+" ПРОИЗВ.."?+ИЗГОТОВИТЕЛЬ+

"1-

+

+

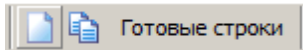

< / >

Редактор строк формирования для вычисляемых полей

Вкл/Выкл | Готовые строки

Вкл/Выкл	Название	Применяется	Строка	Примечание	Графа
✗ ВЫКЛ	По умолчанию для ГТД графа 31	ВСЕГДА	"1- "?+НАИМЕНОВАНИЕ+" АРТ:"?+Артикул+" - "?+КОЛИЧЕСТВО+" ПРОИЗВ.:"?+ИЗГОТОВИТЕЛЬ...	Строка по умолчанию	31
✓ ВКЛ	По умолчанию для ГТД графа 44	ВСЕГДА	"01011 "?+НОМЛИЦЕНЗМЭРТ+" ОТ "?+ДАТАОТЛИЦЕНЗМЭРТ+" ДО "?+ДАТАДОЛИЦЕНЗМЭРТ+RP?"0...	Строка по умолчанию	44
✓ ВКЛ	Моя строка для гр.31	ВСЕГДА	"1- "?+НАИМЕНОВАНИЕ+" АРТ:"?+Артикул+" - "?+КОЛИЧЕСТВО+" ПРОИЗВ.:"?+ИЗГОТОВИТЕЛЬ...	Строка по умолчанию	31

Сейчас редактируется строка формирования "Моя строка для гр.31"

✂ | 📄 | 📄 | Добавить в строку идентификатор

При помощи этой строки будет сформирован текст для графы

Содержимое строки формирования

```
"1- Товары народного потребления:"?+НАИМЕНОВАНИЕ+" АРТ:"?+Артикул+" - "?+КОЛИЧЕСТВО+" ПРОИЗВ.:"?  
ИЗГОТОВИТЕЛЬ+" (ТМ)"?+ТОРГМАРКА+" \r+"2- "?+КОЛГРУЗМЕСТ+" ("?+КОЛГРУЗМЕСТЧАСТ+"- ЧАСТЬ МЕС  
УПАКОВКА+"НА "?+КОЛПОДДОНОВ+?" ПОДДОНАХ \rX"
```

Правило применения строки

Примечания:

Сохранить | Отмена

3.5

« « - »»

< >

< () >
 Ctrl + G.

* Наименование груза
1 АВТОМОБИЛИ МАРКА: 43114-015-15 VIN:XTC43114RC2405142 ДВИГ.:
2 АВТОМОБИЛИ МАРКА: 43114-015-15 VIN:XTC43114RC2405191 ДВИГ.:
3 АВТОМОБИЛИ МАРКА: 43114-015-15 VIN:XTC43114RC2405242 ДВИГ.:

Объединение записей в документе

Тип документа
 "TIR (ПИ, Транзит)" [CUTIR_Carnet]

Объединять записи из блока
 "Сведения о товарной партии" \ "Товары" [TIR_Shipment\Goods]

Объединять "Товары" записи во всех "Сведения о товарной партии"
 Только в текущем блоке [TIR_Shipment\1\Goods\]

Способ объединения полей Восстановить умолчания

Поле	ID	Действие
* Номер товара по списку	GoodsNumeric	Σ Суммировать это поле
* Код товара по ТН ВЭД ТС	GoodsTNVEDCode	Группировать по этому полю
* Наименование груза	GoodsDescription],[Собрать значения через запятую
Кол-во товара (в дополнительной единице измер	SupplementaryGoc	Σ Суммировать это поле
* Вес товара, брутто (кг)	GrossWeightQuant	Σ Суммировать это поле
Вес товара, нетто (кг)	NetWeightQuantity	Σ Суммировать это поле
Код дополнительной единицы измерения	SupplementaryMea],[Собрать значения через запятую
Фактурная стоимость	InvoicedCost	Σ Суммировать это поле
Буквенный код валюты фактурной стоимости в с	InvoicedCostCurre],[Собрать значения через запятую
Тип документа	DocumentKind],[Собрать значения через запятую
Номер предшествующего документа	PrecedingDocume],[Собрать значения через запятую

3.6



, Shift + Shift +

ИЕТ	ИЕТ	ИЕТ	ИЕТ
Наименование	Страна происхождения	Количество	Ед. изм.
ПУЛОВЕР	БАНГЛАДЕШ	9	ШТ.
ФУТБОЛКА	ТУРЦИЯ	15	ШТ.
БРЮКИ	БАНГЛАДЕШ	15	ШТ.
ФУТБОЛКА	ТУРЦИЯ	30	ШТ.

Enter

Esc.

ИЕТ	ИЕТ	ИЕТ	ИЕТ
Наименование	Страна происхождения	Количество	Ед. изм.
ПУЛОВЕР	БАНГЛАДЕШ	9	ШТ.
ФУТБОЛКА	ТУРЦИЯ	15	ШТ.
БРЮКИ	БАНГЛАДЕШ	15	ШТ.
ФУТБОЛКА	ТУРЦИЯ	30	ШТ.

<

>



DBF, XML

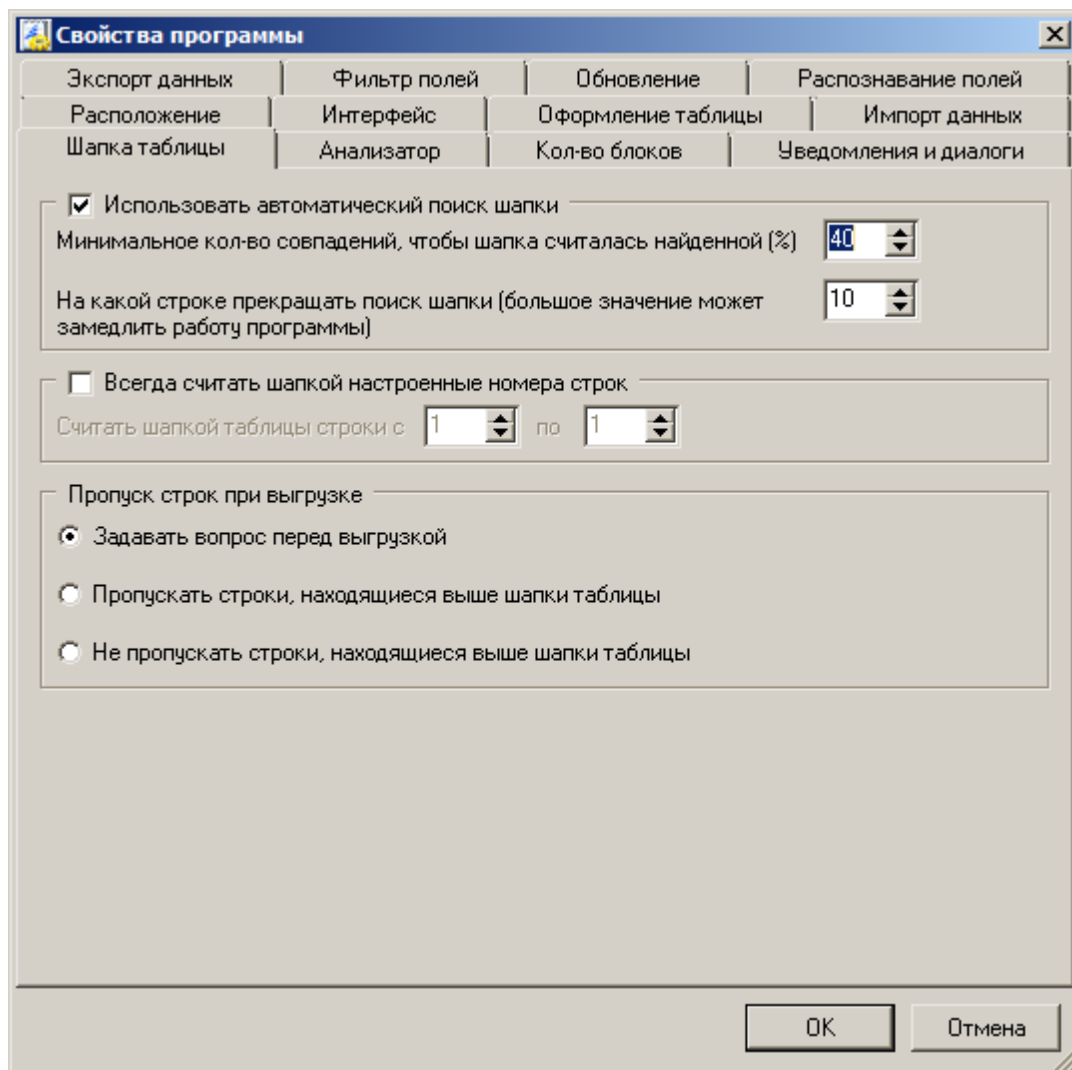

Наименование	Название страны происхождения	Количество в ед.изм.	Ед.изм.
Наименование	Страна происхождения	Количество	Ед. изм.
ПУЛОВЕР	БАНГЛАДЕШ	9	ШТ.
ФУТБОЛКА	ТУРЦИЯ	15	ШТ.
БРЮКИ	БАНГЛАДЕШ	15	ШТ.
ФУТБОЛКА	ТУРЦИЯ	30	ШТ.

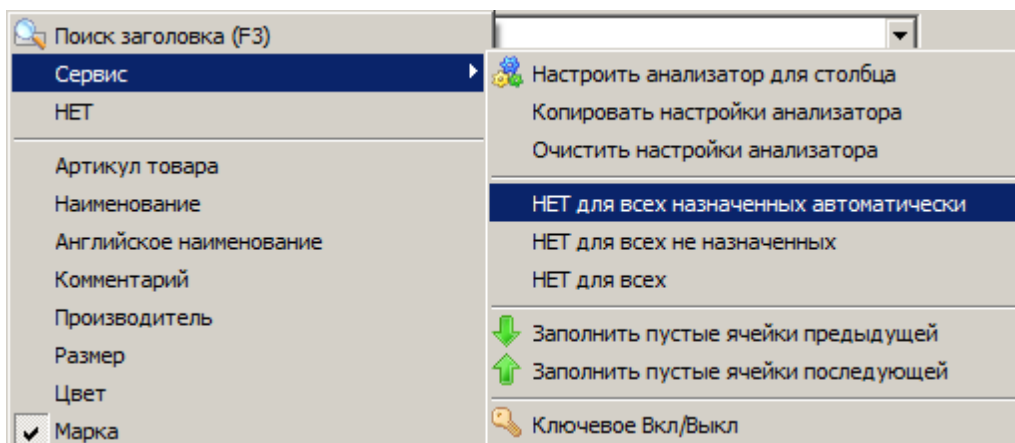

Свойства программы

Шапка таблицы | Анализатор | Кол-во блоков | Уведомления и диалоги
 Расположение | Интерфейс | Оформление таблицы | Импорт данных
 Экспорт данных | Фильтр полей | Обновление | Распознавание полей

Включить распознавание полей, работает только при указанной шапке в таблице

Программа:

Документ:

Дополнение:

Заголовок документа	Название поля	Частот...	Номер ...
sdfg	Гр.1\Код режима	2	4
0	Декларант\ИНН/КПП декларанта	6	1
0	Предшествующий документ\Тип док.	20	1
6256	Предшествующий документ\Наимен	20	4
LENGTH10 1 0 1 1 60 3 1 2 6 8 1 8 50 8 8	Графа В\Подробности подсчета стр.	1	0
LENGTH10 1 0 1 1 60 3 1 2 6 8 1 8 50 8 8	Гр.35:Брутто	2	0
LENGTH10 1 0 1 1 60 3 1 2 6 8 1 8 50 8 8	Гр.39:Квота	2	0
LENGTH10 1 0 1 1 60 3 1 2 6 8 1 8 50 8 8	Гр.38:Чистый нетто	2	0
2	Гр.38:Нетто	10	0

Обучить заново | Создать | Изменить | Удалить | Очистить | Сохранить

OK | Отмена

= [] # ; \

);

<

>

- < > -
- < > -
- < > -
- < > -
- < > -

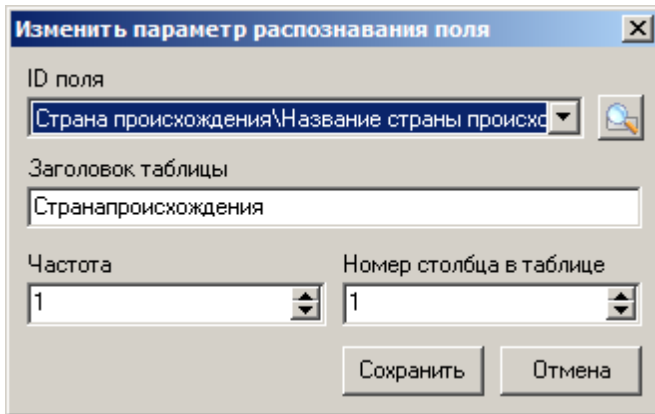

" _____ "

4.

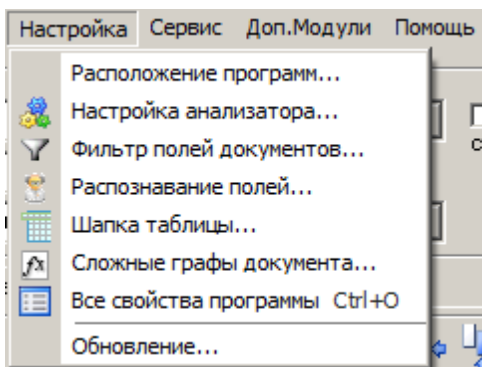

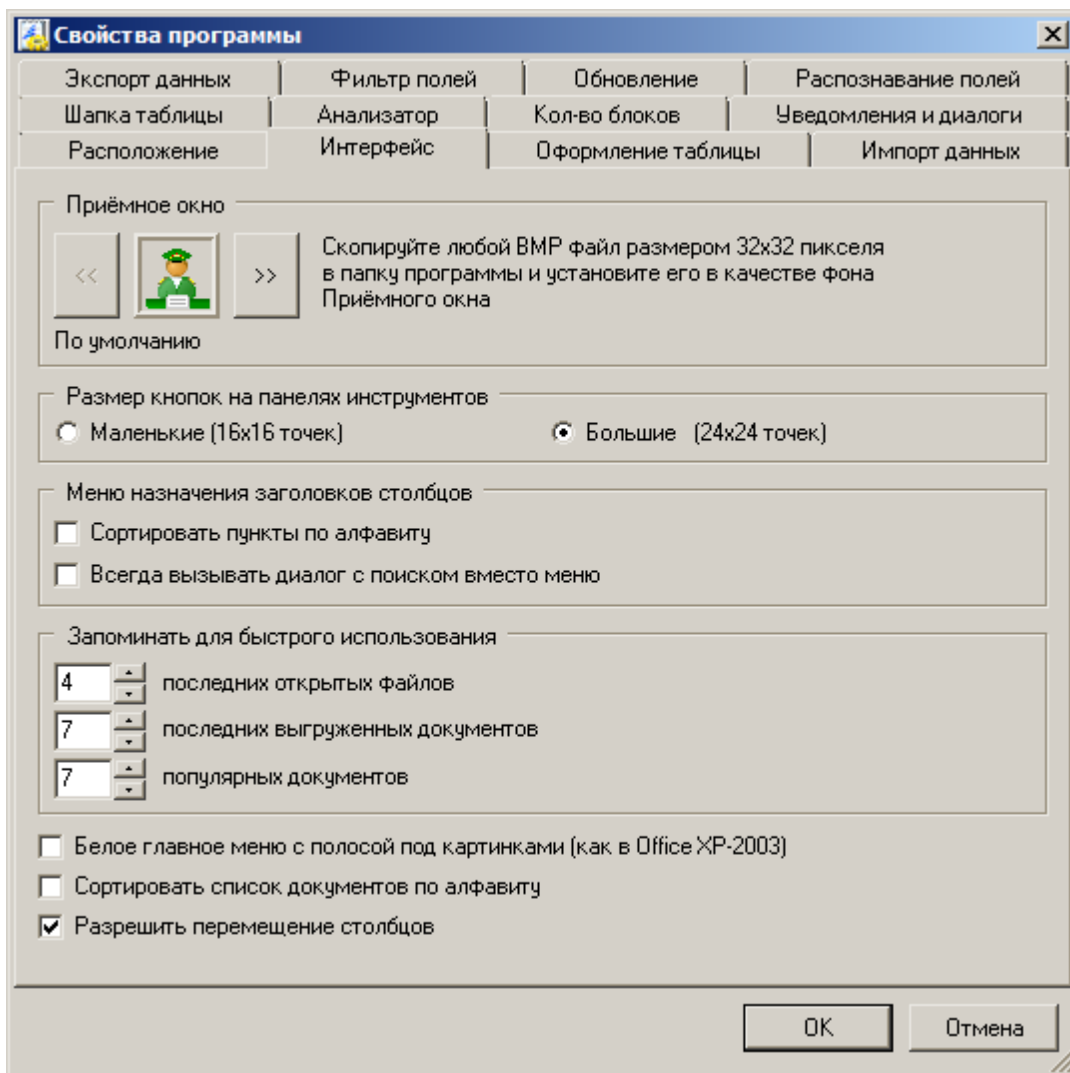

BMP

32x32



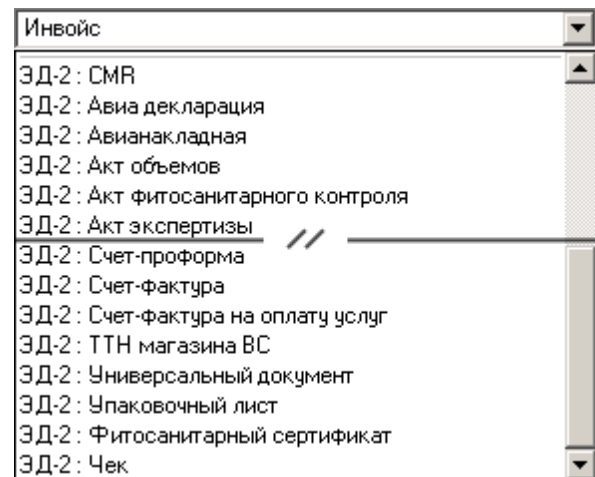
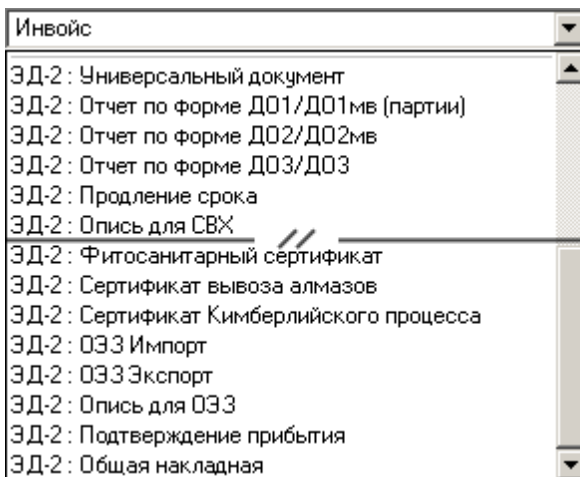
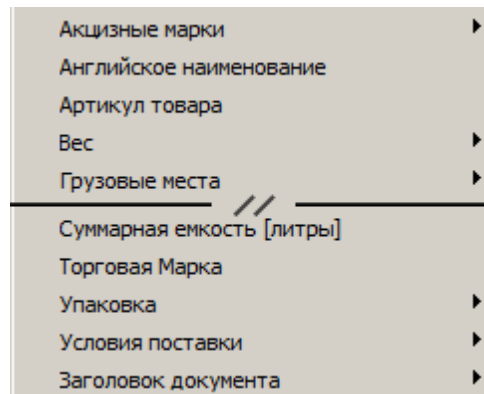
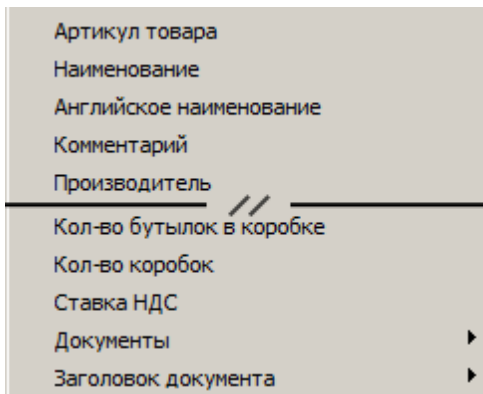
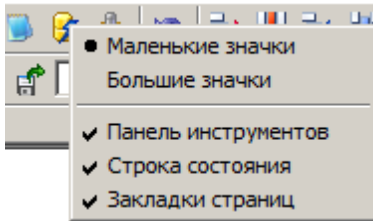

Свойства программы

Экспорт данных | Фильтр полей | Обновление | Распознавание полей
 Расположение | Интерфейс | Оформление таблицы | Импорт данных
 Шапка таблицы | Анализатор | Кол-во блоков | Уведомления и диалоги

Программа:

Документ:

Дополнение:

Имя поля	Кол-во повторений
Поля заголовка документа	
[TC \$\$N]	1
[TC \$\$N]\Номер шасси (VIN)	1
[TC \$\$N]\Код типа ТС	1
[TC \$\$N]\Код марки ТС	1
[TC \$\$N]\Идентификатор	1
[TC \$\$N]\Буквенный код страны	1
[TC \$\$N]\Идентификатор активного ТС	1
[TC \$\$N]\Номер свидетельства о рег. ТС для РБ	1
[Предшествующий документ \$\$N]	1
[Предшествующий документ \$\$N]\Дополнительный идентификатор	1
[Предшествующий документ \$\$N]\Код таможенного органа в предше...	1
[Предшествующий документ \$\$N]\Дата документа	1
[Предшествующий документ \$\$N]\Номер документа	1